11.082-2837-79

FÖRSLAG TILL ÄNDRING
AV BYGGNADSPLANEN FÖR

FRÖSAKULL 2:1 M.M.
SÖNDRUM
HALMSTAD

UPPGJORT I APRIL 1979

BYGGNADSPLANEKARTA

HALMSTAD DEN 18 APRIL 1979

FFNS I GÖTEBORG AB

Leif Åberg
arkitekt SAR

STADSARKITEKTKONTORET

Olle Palm
planarkitekt

Göran Wallin
arkitekt

1980-07-30
Ju Pl 1365/80

BETECKNINGAR

A. Gränsbeteckningar
- Linje belägen 3 meter utanför det område som förslaget omfattar
- Gällande områdesgräns avsedd att utgå
- Gällande bestämmelsegräns avsedd att utgå
- Områdesgräns
- Bestämmelsegräns
- Gränslinje ej avsedd att fastställas

B. Områdesbeteckningar

Allmän plats
- Väg
- Park

Byggnadsmark
- B Bostäder
- Bg Garage
- CI Samlingslokaler och skyddsrum

C. Övriga beteckningar
- Mark som inte får bebyggas
- x Mark tillgänglig för allmän gångtrafik
- u Ledningsområde
- I Antal våningar
- n Förbud mot vindsinredning
- o Källarlösa hus

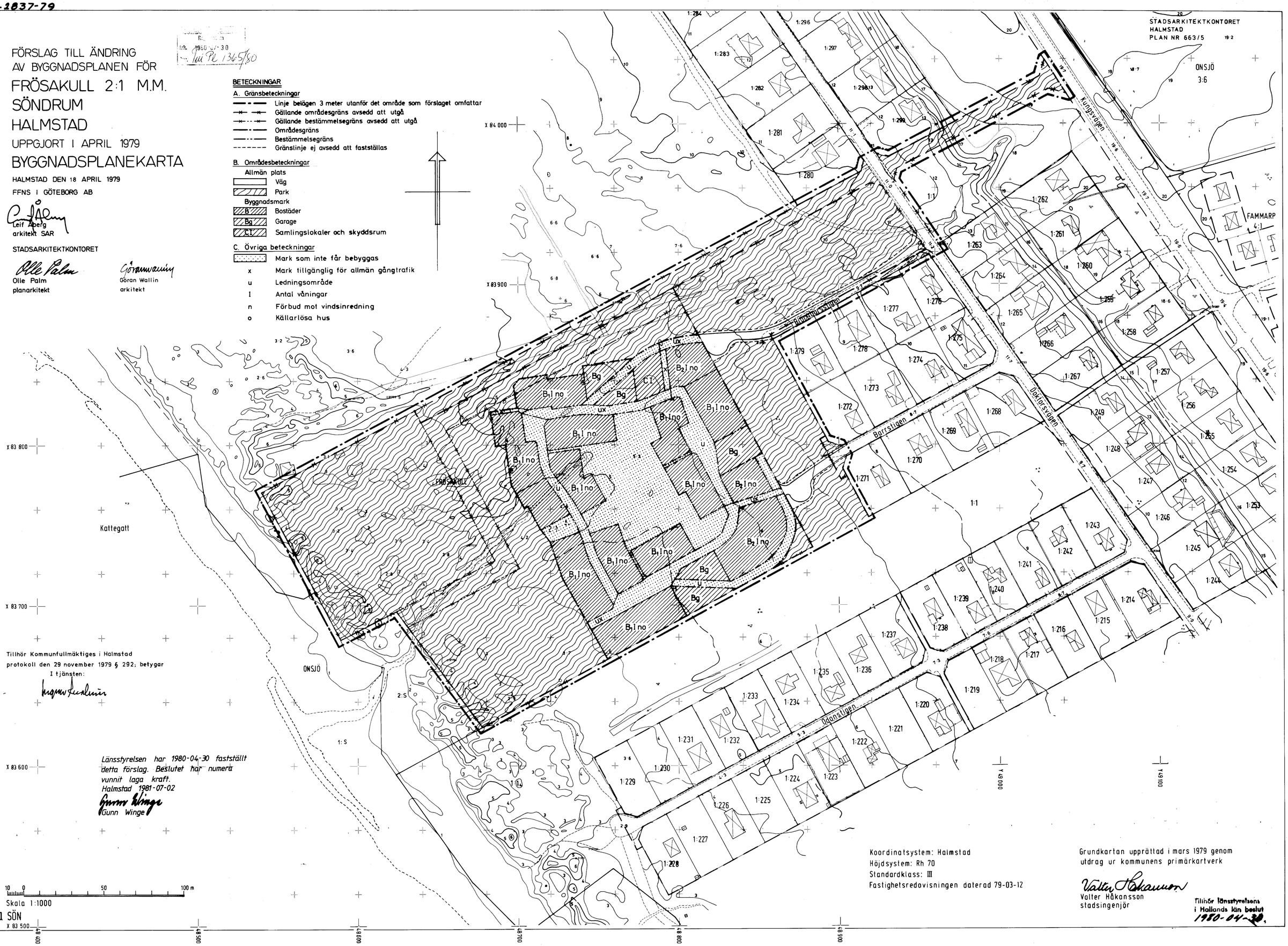

Tillhör Kommunfullmäktiges i Halmstad protokoll den 29 november 1979 § 292; betygar
I tjänsten:

Länsstyrelsen har 1980-04-30 fastställt detta förslag. Beslutet har numera vunnit laga kraft.
Halmstad 1981-07-02
Gunn Winge
Gunn Winge

Koordinatsystem: Halmstad
Höjdsystem: Rh 70
Standardklass: III
Fastighetsredovisningen daterad 79-03-12

Grundkartan upprättad i mars 1979 genom utdrag ur kommunens primärkartverk

Valter Håkansson
stadsingenjör

Tillhör länsstyrelsens i Hallands län beslut
1980-04-30

10 0 50 100 m
Skala 1:1000

663a SÖN