N.082-593-82

Tillhör Kommunfullmäktiges i Halmstad protokoll den 25 februari 1982 § 31; betygar
I tjänsten:

Länsstyrelsen har 1982-05-14 fastställt detta förslag. Beslutet har enligt 150 § byggnadslagen omedelbart vunnit laga kraft.
Halmstad som ovan
Gunn Winge
Gunn Winge

STADSARKITEKTKONTORET
HALMSTAD
STADSPLAN NR 703/4

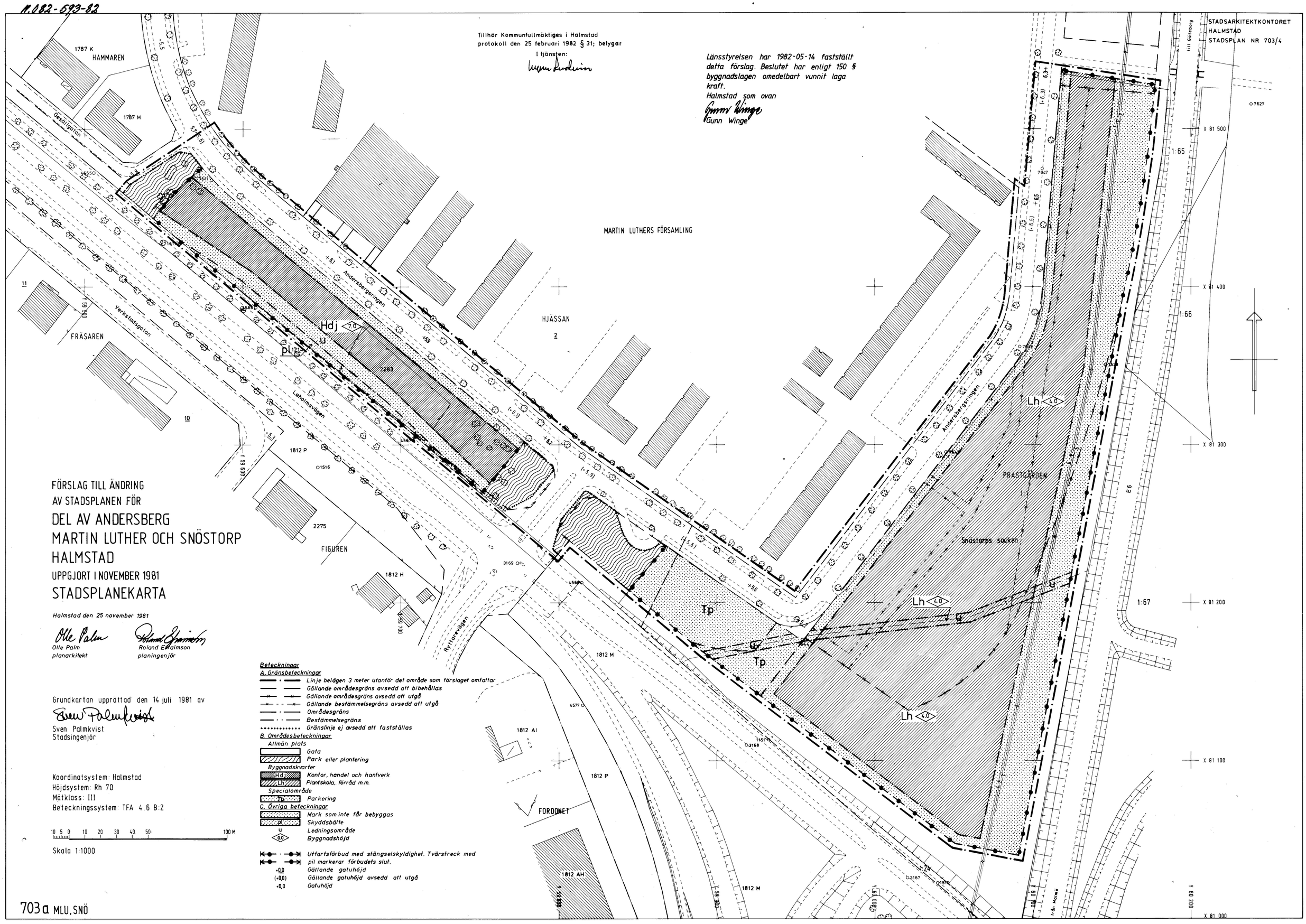

FÖRSLAG TILL ÄNDRING
AV STADSPLANEN FÖR

DEL AV ANDERSBERG MARTIN LUTHER OCH SNÖSTORP HALMSTAD

UPPGJORT I NOVEMBER 1981

STADSPLANEKARTA

Halmstad den 25 november 1981

Olle Palm
planarkitekt

Roland Ekmimson
planingenjör

Grundkartan upprättad den 14 juli 1981 av
Sven Palmkvist
Stadsingenjör

Koordinatsystem: Halmstad
Höjdsystem: Rh 70
Mätklass: III
Beteckningssystem: TFA 4.6 B:2

10 5 0 10 20 30 40 50 100 M

Skala 1:1000

Beteckningar

A. Gränsbeteckningar
- *Linje belägen 3 meter utanför det område som förslaget omfattar*
- *Gällande områdesgräns avsedd att bibehållas*
- *Gällande områdesgräns avsedd att utgå*
- *Gällande bestämmelsegräns avsedd att utgå*
- *Områdesgräns*
- *Bestämmelsegräns*
- *Gränslinje ej avsedd att fastställas*

B. Områdesbeteckningar

Allmän plats
- *Gata*
- *Park eller plantering*

Byggnadskvarter
- Hd *Kontor, handel och hantverk*
- Lh *Plantskola, förråd m.m.*

Specialområde
- Tp *Parkering*

C. Övriga beteckningar
- *Mark som inte får bebyggas*
- pl *Skyddsbälte*
- u *Ledningsområde*
- 0,0 *Byggnadshöjd*

- *Utfartsförbud med stängselskyldighet. Tvärstreck med pil markerar förbudets slut.*
- +0,0 *Gällande gatuhöjd*
- (+0,0) *Gällande gatuhöjd avsedd att utgå*
- +0,0 *Gatuhöjd*

703 a MLU, SNÖ