11182-005-74

STADSARKITEKTKONTORET
HALMSTAD
STADSPLAN NR. 524/A.

FÖRSLAG TILL STADSPLAN FÖR
INDUSTRIOMRÅDE VID KRISTINEHEDSVÄGEN
I HALMSTAD

UPPGJORT I OKTOBER 1973

STADSPLANEKARTA

Halmstad den 23 oktober 1973

Hagen Persson
stadsarkitekt

Emil Wrtén
stadsplaneingenjör

1974-05-06 blev detta förslag till stadsplan av länsstyrelsen fastställt genom beslut, som jämlikt 150§ byggnadslagen omedelbart vunnit laga kraft, betygar
Halmstad 1974-05-07
Gunn Wringer
Gunn Wringer

Tillhör Kommunfullmäktiges i Halmstad protokoll den 28 feb. 1974 § 26, betygar
I tjänsten:

Skala 1:1000

Grundkartan uppgjord i oktober 1973

Valter Hallamon
stadsingenjör

Beteckningar:

A. Gränsbeteckningar.
- Linje belägen 3 meter utanför det område som förslaget avser.
- Gällande områdesgräns.
- Områdesgräns.
- Bestämmelsegräns.
- Annan gräns ej avsedd att fastställas.

B. Områdesbeteckningar.

Allmän plats.
- Gata.
- Park.

Byggnadskvarter.
- Jm — Område för småindustriändamål.

C. Övriga beteckningar.
- Mark som icke får bebyggas.
- +0,0 — Gällande gatuhöjd.
- +0,0 — Gatuhöjd.
- 0,0 — Byggnadshöjd.
- Fastighetsgräns.
- Byggnad.
- Väg.
- Högspänningsledning.
- Höjdkurvor.
- Järnvägsspår.

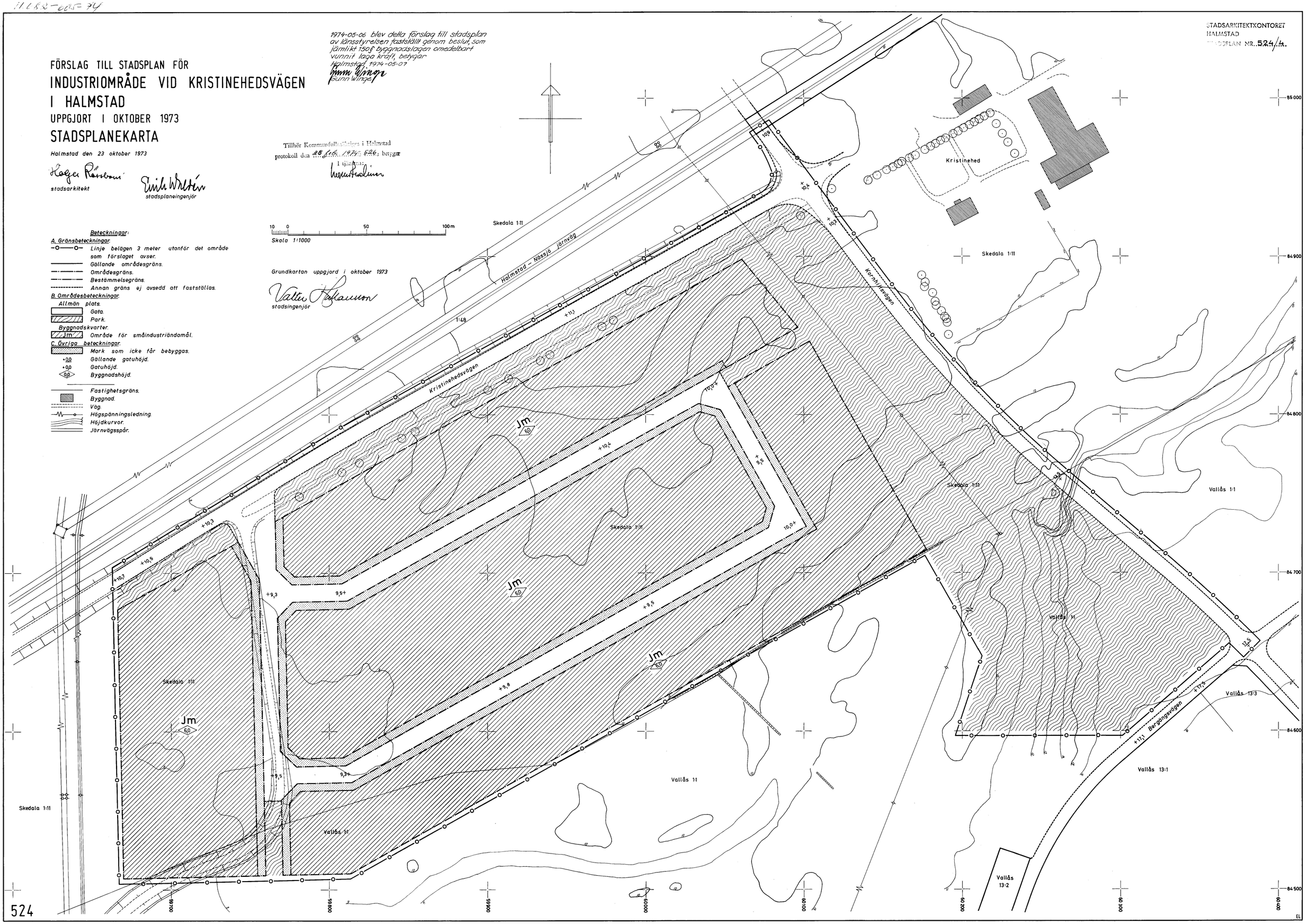

524