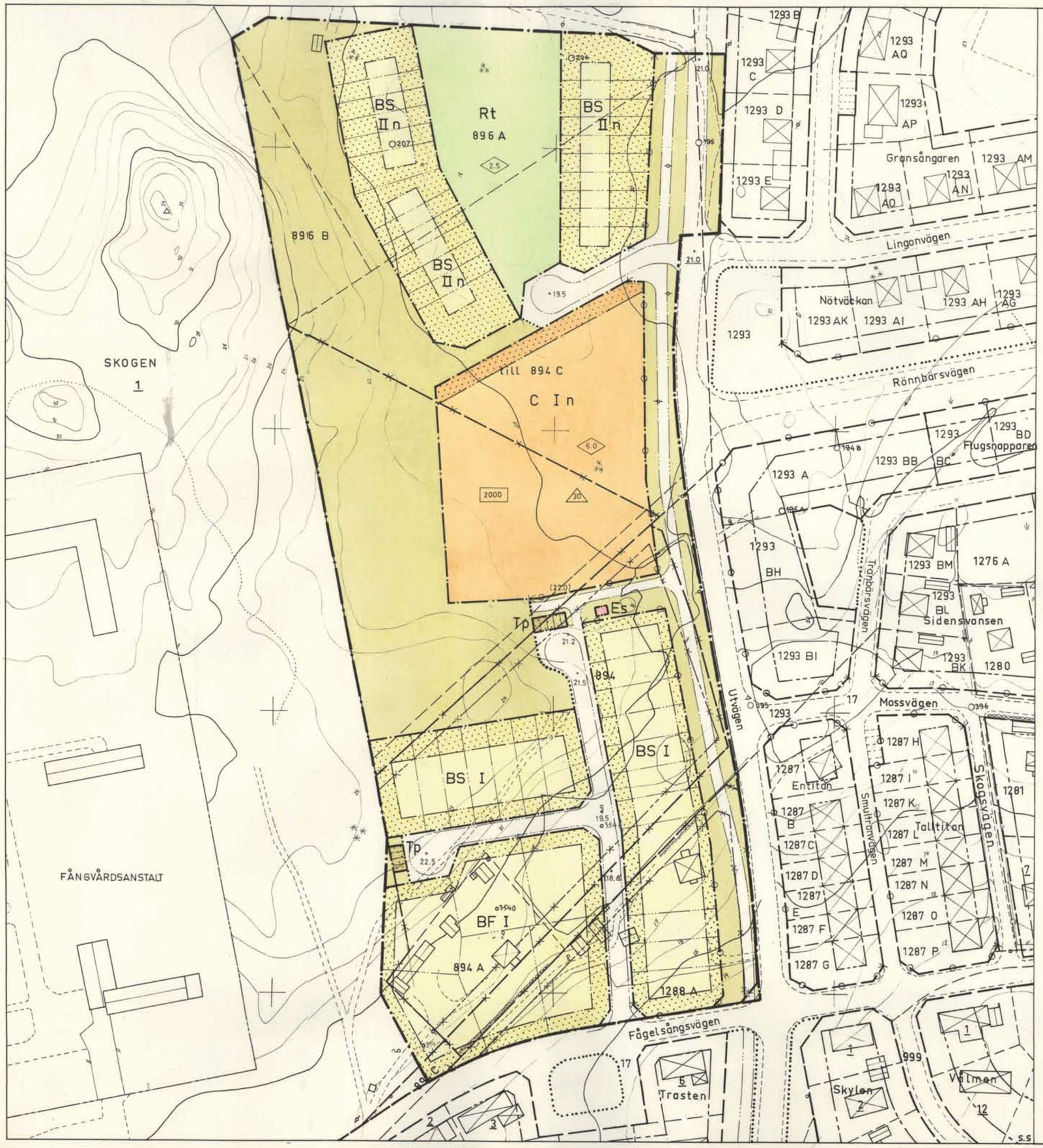

NORRTÄLJE KOMMUN

Förslag till ändring och utvidgning av stadsplanen för

del av VÄSTRA FÅGELSÅNGEN (området väster om Utvägen), omfattande bl.a. del av kv. Skogen, stg. 894, stg. 894 A och C, del av stg. 896 A, samt stg. 1288 A

i Norrtälje församling

upprättat å stadsarkitektkontoret i augusti 1973.

BJÖRN CEDERSTRÖM
stadsarkitekt

Just. i mars 1974.

OVE LUNDBERG
stadsplaneingenjör

Grundkartan upprättad av Fastighetskontoret, Mätningssektionen, i augusti 1973.

Nils Bergström
Mätningsingenjör

Tillhör kommunfullmäktiges i Norrtälje kommun beslut 1975-01-28 §5
Bengt Strandberg
Sekreterare

BETECKNINGAR

- stadsplanegräns
- gällande områdesgräns avsedd att bibehållas
- gällande bestämmelsegräns avsedd att bibehållas
- gällande områdesgräns avsedd att utgå
- gällande bestämmelsegräns avsedd att utgå
- kvarters- eller annan områdesgräns
- bestämmelsegräns
- illustrationslinje
- gräns mellan gata och park ej avsedd att fastställas
- förbud mot utfart
- tvärstreck med pil markerar förbudets slut
- gata
- park eller plantering
- BF — område för bostadsändamål, fristående hus
- BS — område för bostadsändamål, sammanbyggda hus
- C — område för enskilt vårdhem
- Rt — område för lek, bostadsparkering och angöring
- Es — område för transformatorstation
- Tp — område för parkeringsändamål
- mark som icke får bebyggas
- +0.0 +0.0 — gällande gatuhöjd, resp. gatuhöjd
- (+0.0) — gällande gatuhöjd avsedd att utgå
- 000 — tillåten byggnadsyta i m²
- I, II — antal våningar
- n — ej vindsinredning
- 0.0 — byggnadshöjd
- 30 — taks lutning i grader
- fastighetsgräns
- 1, 1293 — fastighetsbeteckningar
- befintliga hus
- staket
- väg
- stolpe, brunn
- nivåkurvor
- häck, dike

SKALA 1:1000

10 5 0 50 100m

År 19 75-06-12 fastställdes denna ändring av stadsplan/~~byggnadsplan~~ på sätt länsstyrelsens beslut samma dag närmare utvisar. Länsstyrelsen i Stockholms län som ovan. På tjänstens vägnar.

Eva Söderlund

Arkiv n:r B 149
ak. 11964