FÖRSLAG TILL STADSPLAN FÖR

DEL AV FRENNARPSOMRÅDET MARTIN LUTHER HALMSTAD

UPPGJORT I DECEMBER 1975

STADSPLANEKARTA (2 BLAD) BLAD 1

Halmstad den 17 december 1975

K-Konsult

Sonja Bjärudd
Arkitekt

Lars-Erik Lärzenius
Planingenjör

Stadsarkitektkontoret

Halger Rössborn
Stadsarkitekt

Sven Stare
Planarkitekt

Olle Palm
Arkitekt

Planbestämmelserna har ändrats genom beslut som vunnit laga kraft 26 november 2010. Se akt Ä45K

STADSARKITEKTKONTORET
HALMSTAD
STADSPLAN NR. 590/4.

Gäller BYGGNADSNÄMNDEN i Halmstad beslut den 3/8 1976 § 172
De officiella:

Beteckningar

A. Gränsbeteckningar

- *Linje belägen 3 meter utanför det område som förslaget avser*
- *Områdesgräns*
- *Bestämmelsegräns*
- *Gränslinjer ej avsedda att fastställas*
- *Förbud mot utfart*

B. Områdesbeteckningar

Allmän plats

- *Gata*
- *Park eller plantering*

Byggnadskvarter

- BF *Område för bostadsändamål, fristående hus*
- B *Område för bostadsändamål*
- BS *Område för bostadsändamål, sammanbyggda hus*
- Es *Transformatorstation*
- G *Område för garageändamål*

C. Övriga beteckningar

- *Mark som icke får bebyggas*
- *Mark för förråd o. dyl.*
- u *Mark tillgänglig för underjordiska ledningar*
- +0,0 *Gällande gatuhöjd*
- +0,0 *Gatuhöjd*
- I, II *Antal våningar*
- ◇0,0◇ *Byggnadshöjd*
- k *Förbud mot källare*

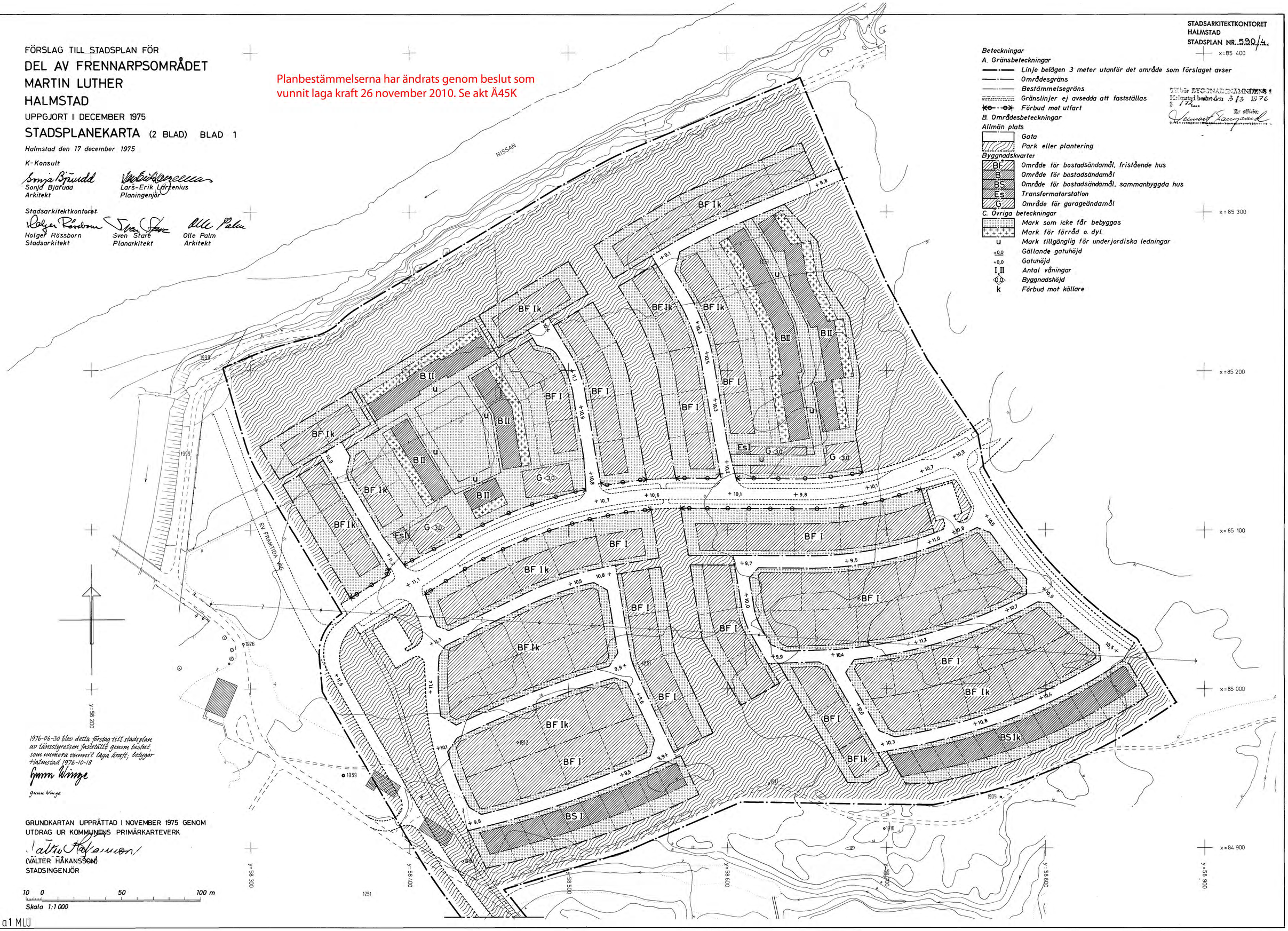

1976-06-30 blev detta förslag till stadsplan av länsstyrelsen fastställt genom beslut, som numera vunnit laga kraft, delgivet Halmstad 1976-10-18

Gunn Winge

gunn Winge

GRUNDKARTAN UPPRÄTTAD I NOVEMBER 1975 GENOM UTDRAG UR KOMMUNENS PRIMÄRKARTEVERK

Walter Håkansson
(VÄLTER HÅKANSSON)
STADSINGENJÖR

10 0 50 100 m
Skala 1:1 000

590 a1 MLU

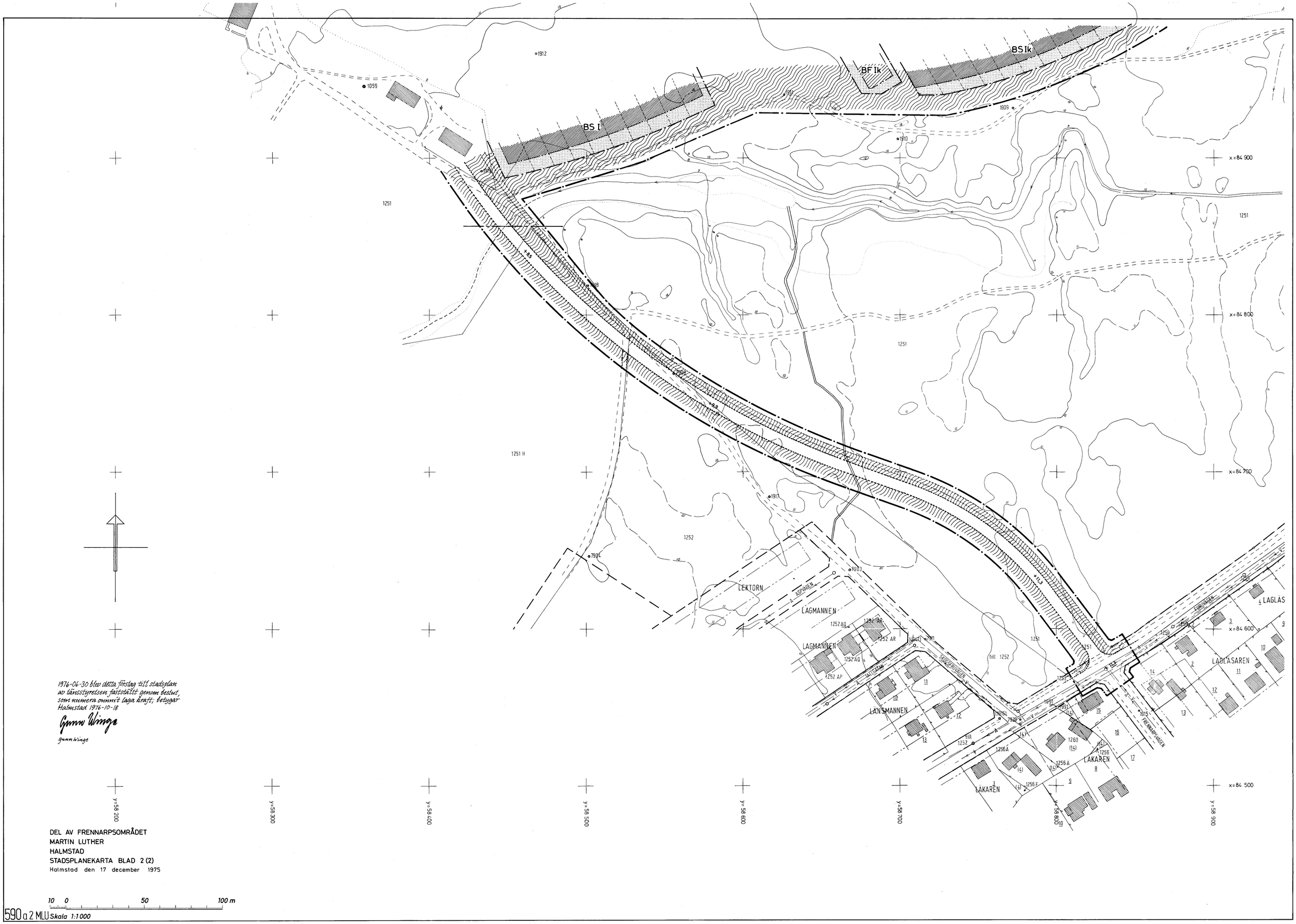

1976-06-30 blev detta förslag till stadsplan av länsstyrelsen fastställt genom beslut, som numera ovinnt laga kraft; betygar
Halmstad 1976-10-18
Gunn Winge
gunn winge

DEL AV FRENNARPSOMRÅDET
MARTIN LUTHER
HALMSTAD
STADSPLANEKARTA BLAD 2 (2)
Halmstad den 17 december 1975

10 0 50 100 m

590 a 2 MLU Skala 1:1000