UNR 198613, 198702 11.109-1545-87

STADSARKITEKTKONTORET
HALMSTAD
STADSPLAN NR 774/21

FÖRSLAG TILL ÄNDRING AV STADSPLANEN FÖR DEL AV KVARTERET FANAN MARTIN LUTHER HALMSTAD

UPPGJORT I FEBRUARI 1987

STADSPLANEKARTA

Halmstad den 11 februari 1987
K-KONSULT
Lars-Erik Larzenius
Planingenjör

Reviderat den 6 maj 1987
K-KONSULT
Lars-Erik Larzenius
Planingenjör

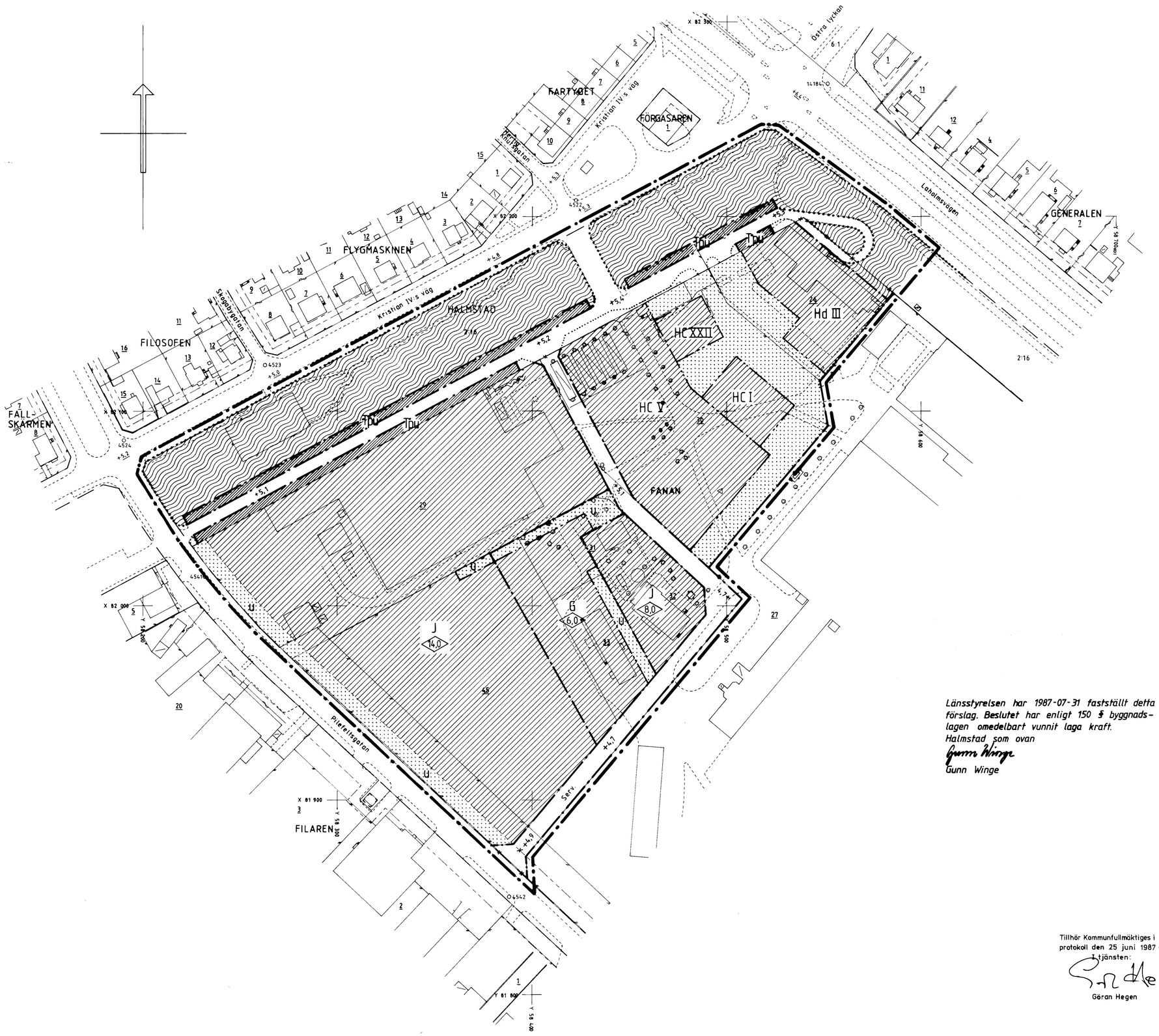

BETECKNINGAR

A. Gränsbeteckningar

- *Stadsplanegräns belägen 3 m utanför fastställelseområdet*
- *Gällande områdesgräns avsedd att behållas*
- *Gällande bestämmelsegräns avsedd att behållas*
- *Gällande områdesgräns avsedd att utgå*
- *Gällande bestämmelsegräns avsedd att utgå*
- *Områdesgräns*
- *Bestämmelsegräns*
- *Områdesgräns från vilken mindre avvikelser i vissa fall får göras*

B. Områdesbeteckningar

Allmän plats

- *Gata*
- *Park eller plantering*

Byggnadskvarter

- G *Garage*
- Hd *Kontor*
- HC *Handel samt socialt och kulturellt ändamål*
- J *Industri*

Specialområde

- TP *Parkering*

C. Övriga beteckningar avsedda att fastställas

- *Mark som inte får bebyggas*
- U *Ledningsområde*
- +0,0 *Gatuhöjd*
- I, III, V, XXII *Antal våningar*
- 00 *Byggnadshöjd*

D. Illustration

- *Illustrationslinje*

Länsstyrelsen har 1987-07-31 fastställt detta förslag. Beslutet har enligt 150 § byggnadslagen omedelbart vunnit laga kraft.
Halmstad som ovan
Gunn Winge

Tillhör Kommunfullmäktiges i Halmstad protokoll den 25 juni 1987 § 171; betygar i tjänsten:
Göran Hegen

Grundkartan upprättad den 16 september 1986 och kompletterad den 23 februari 1987 av
Sven Palmkvist
stadsingenjör

Koordinatsystem: Halmstad
Höjdsystem: Rh 70
Mätklass: III
Beteckningssystem: TFA 4.6 B2

10 5 0 10 20 30 40 50 100 M

Skala 1:1000

774a MLU