Uppgifter om grundkartan

Utdrag ur Örnsköldsviks kommuns primärkarta, kompletterad 2004
Fastighetsredovisningen aktuell 27 maj 2004
Koordinatsystem: RT 90 0gon
Höjdsystem: Ö-viks lokala
Mätklass: II
Upprättad 27 maj 2004 av plan och miljökontoret

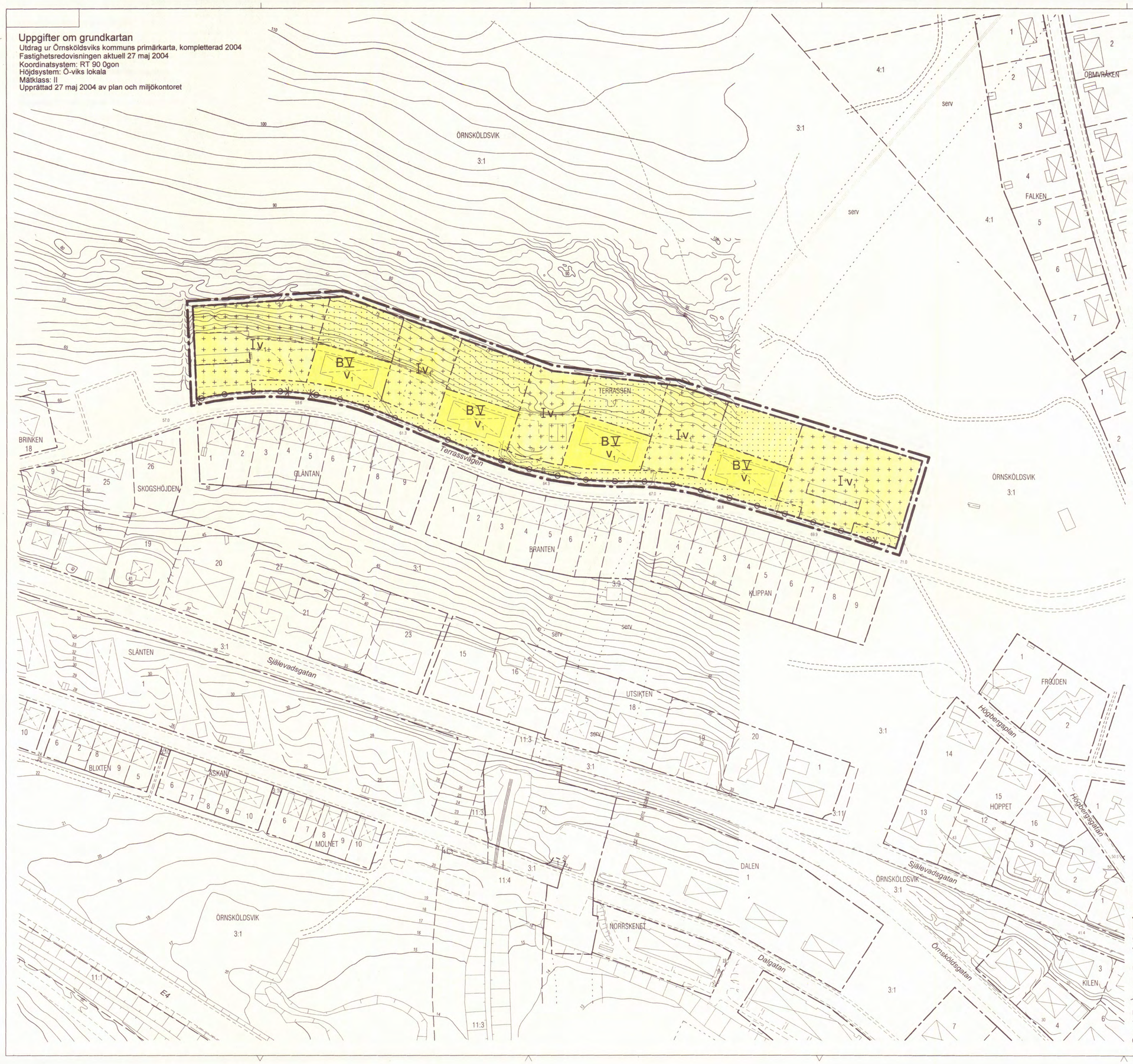

Grundkartans beteckningar

- Fastighetsgräns
- Traktgräns
- TERRASSEN Traktnamn
- 1 Fastighetsbeteckning
- Byggnader, fasadlinjer redovisade
- Byggnader, takens begränsningslinjer redovisade
- Staket
- Mur
- Slänt
- Väg
- +0.0 Avvägd höjd
- Rutnätspunkt

Planbestämmelser

Följande gäller inom områden med nedanstående beteckningar. Endast angiven användning och utformning är tillåten. Bestämmelser utan beteckning gäller inom hela planområdet.

Gränser

- Gräns för planområde (tre meter utanför)
- Användningsgräns
- Egenskapsgräns

Användning av mark

Kvartersmark

- B Bostäder

Begränsningar av markens bebyggande

- Marken får inte bebyggas
- Marken får endast bebyggas med garage och förråd

Markens anordnande

Utfart

- Körbar utfart får inte anordnas

Utformning

- I V Högsta antal våningar
- V_1 Suterrängvåning får anordnas

Administrativa bestämmelser

Genomförandetid

- Genomförandetiden är fem år från den dag planen vunnit laga kraft

Verkan på fastighetsplan

- Den fastighetsplan som vann laga kraft 13 december 1968 (tomtindelning som fastställdes) upphör att gälla inom planområdet

Antagen: Plan- och miljönämnden 16 november 2004, § 126
Laga kraft: 13 december 2004

PLANKARTA
DETALJPLAN FÖR
TERRASSEN 1

ÖRNSKÖLDSVIKS KOMMUN
VÄSTERNORRLANDS LÄN

UPPRÄTTAD 8 OKTOBER 2004
PLAN- OCH MILJÖKONTORET, ÖRNSKÖLDSVIK

Kerstin Rungstad
KERSTIN RUNGSTAD
ARKITEKT

SKALA 1:1000
0 10 20 30 40 50 100 150