Original

Förslag till byggnadsplan för

KIHOLMS KOLONIOMRÅDE i SÖDERTÄLJE

Upprättat å stadsarkitektkontoret i Södertälje den 22 augusti 1979 Ändrad den 3 oktober 1979

Lars Thylen
Stadsarkitekt

Olle Landberg
Planarkitekt

Ulla Berglund
Landskapsarkitekt

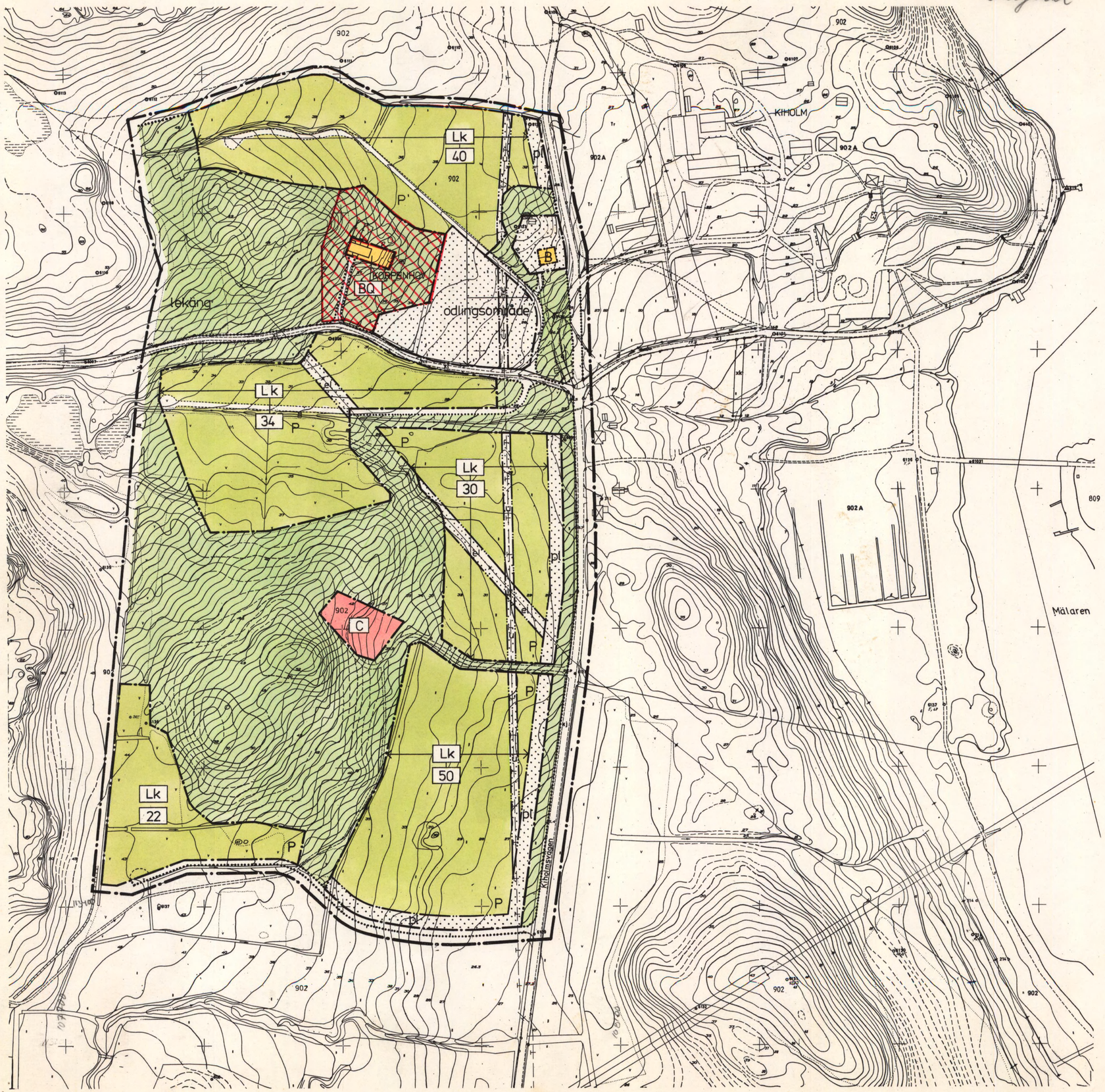

BETECKNINGAR TILL BYGGNADSPLANEKARTAN:

- Byggnadsplanegräns belägen sex meter utanför det område förslaget avser
- Områdesgräns
- Bestämmelsegräns
- Områdesgräns från vilken mindre avvikelser i vissa fall får göras
- Väg
- Park
- Lk — Koloniträdgård
- C — Gemensamhetsbyggnader
- B — Bostäder
- Q — Kulturreservat
- Mark som inte får bebyggas
- pl. — Mark för plantering
- el — Högspänningsledning
- u — Ledningsområde
- 176 — Antal kolonistugor

År 19 80-06-18 fastställdes denna ~~ändring av stadsplan~~/byggnadsplan på sätt länsstyrelsens beslut samma dag närmare utvisar. Länsstyrelsen i Stockholms län som ovan. På tjänstens vägnar.

Gudrun Wilstrom

ILLUSTRATIONSBETECKNING

- Väg
- P — Parkering
- Gårdsområde

BETECKNINGAR TILL GRUNDKARTAN:

- Fastighetsgräns
- 902 — Fastighetsbeteckning
- Byggnader
- Väg
- Nivåkurvor
- Ledningar

GRÄNS FÖR OMRÅDE SOM UNDANTAGITS FRÅN FASTSTÄLLELSE ENLIGT LÄNSSTYRELSENS BESLUT 1980-06-18

GRUNDKARTA:
Mätklass: II
Koord system: Södertälje lokala
Höjdsystem: Södertälje lokala
Byggn. redov: Fasadlinjer
Grundkarta med fastighetsredovisning upprättad 1979-03-27

Nils Hedlund
Stadsingenjör

Antaget av Kommunfullmäktige i Södertälje 1979-11-26 § 13 betygas i tjänsten

Stig Hellmers

105/1980

Skala 1:2000

10 0 100 200

0181K-P P1037

753 B

78/29

EK 10830