Original

Förslag till stadsplan för

TILLFARTSLED TILL LINA
SÖDERTÄLJE

Upprättat å stadsarkitektkontoret i
Södertälje den 16 oktober 1972

Lars Thylén
Stadsarkitekt

Gösta Skoog
Planarkitekt

Sten Karlsson
Stadsplaneingenjör

BETECKNINGAR TILL STADSPLANEKARTAN:

- Stadsplanegräns belägen tre meter utanför det område planen avser
- Områdesgräns
- Bestämmelsegräns
- Gränslinje ej avsedd att fastställas
- Ta — Område för gatutrafikändamål
- x — Mark tillgänglig för allmän gångtrafik
- u — Mark tillgänglig för underjordiska ledningar

BETECKNINGAR TILL GRUNDKARTAN:

- Stadsplanelinje
- Fastighetsgräns
- 763 — Stadsägonummer
- 1 — Tomtnummer
- Huvudbyggnad resp. uthus
- Nivåkurvor 1 meters ekvidistans
- 0-plan = Stockholms slusströskel
- Väg
- +00,0 — Gällande gatuhöjd
- Gräns för vattentäktens skyddsområde

Grundkartan upprättad i
Södertälje den 2 oktober 1972

Nils Hedlund
Stadsingenjör

Antaget av Kommunfullmäktige
den 29 jan. 1973 § 8 betygas
ex officio:

Gunnar Nordin

Tillhör Kungl. Majts beslut
den 26. 4. 1974
Bostadsdepartementet

SOCIALSTYRELSE.
Ink. 28 SEP 1973
Dnr HB 1-501:976

124/74

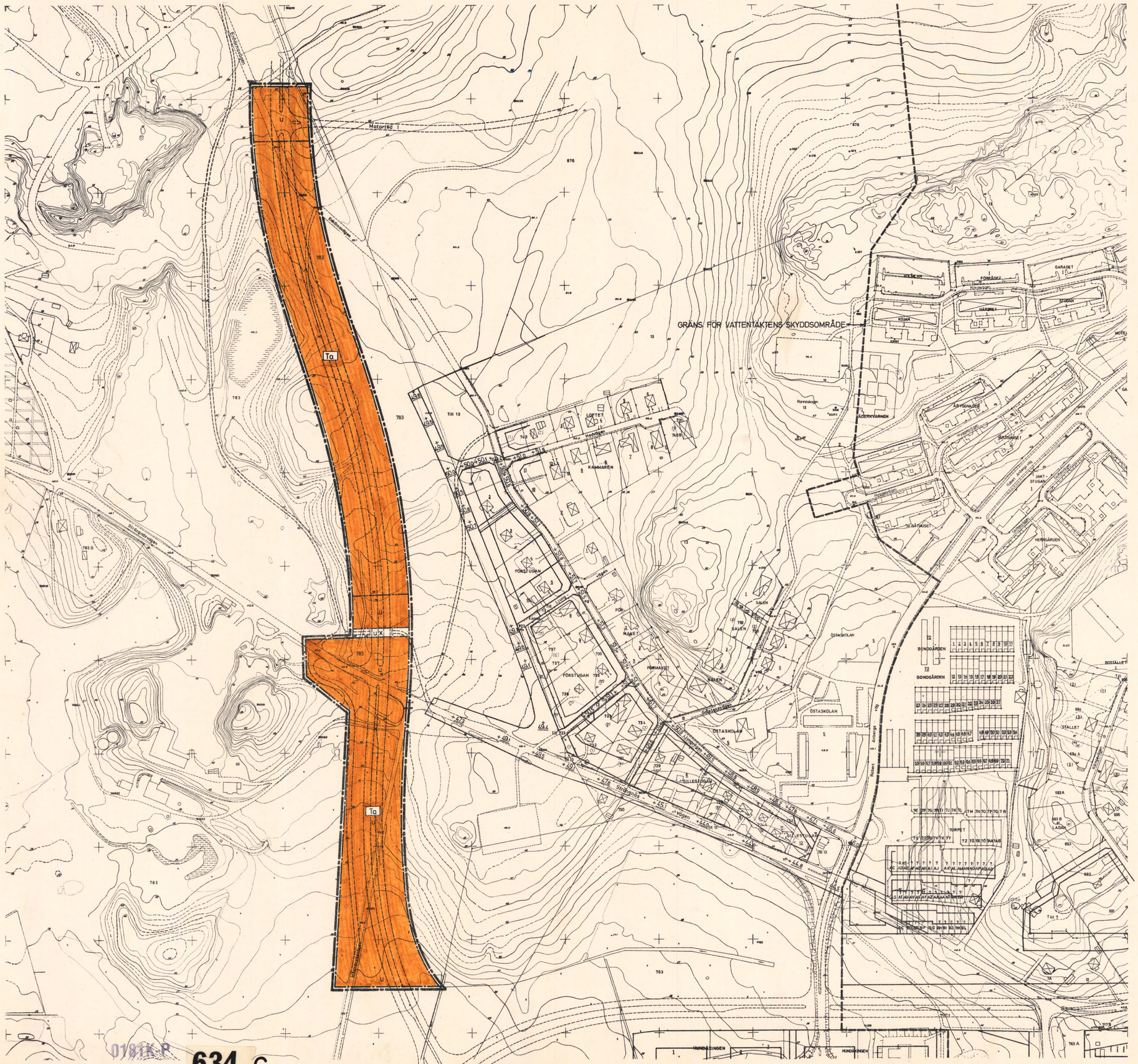

SKALA: 1:2000

10 0 50 100 150 m.

0181K-P
634 C
72/17