FÖRSLAG
TILL BYGGNADSPLAN ÖVER DEL AV
FASTIGHETEN **ABRAHAMSBY 2[13]** M.FL.
I GOTTRÖRA SOCKEN, RIMBO KOMMUN
AV STOCKHOLMS LÄN
UPPRÄTTAT ÅR 1964-65 AV
ENSKILDA LANTMÄTERIBYRÅN AB

OLLE THUNWALL
LANTMÄTARE

SKALA 1:2000

20 10 0 50 100 150 200 M

REVIDERAT 14 JANUARI 1968
REVIDERAT 14 MARS 1968
REVIDERAT 28 JUNI 1968 (BETRÄFFANDE HUS Å TOMT 31 OCH 32)

OLLE THUNWALL
LANTMÄTARE

BETECKNINGAR GRUNDKARTAN

- SOCKENGRÄNS
- HEMMANSGRÄNS
- FASTIGHETSGRÄNS
- ÅKER
- KÄRR
- BARRSKOG
- BONINGSHUS, SOMMARSTUGA
- UTHUS, HUSGRUND
- BRYGGA
- BRUNN
- DIKE, BRO
- VÄG, TRUMMA
- STAKET, GRIND
- STENMUR
- STÖDMUR
- KRAFTLEDNING
- STRANDLINJE
- VASSKANT
- NIVÅKURVOR
- 0,113rb POLYGONPUNKT
- 0,2rn GRÄNSPUNKT
- RUTNÄTSPUNKT

BETECKNINGAR PLANEN

- PLANGRÄNS
- OMRÅDESGRÄNS
- BESTÄMMELSEGRÄNS
- GRÄNSLINJER EJ AVSEDDA ATT FASTSTÄLLAS
- ALLMÄN PLATS, VÄGMARK
- " " ,PARK ELLER PLANTERING
- BF OMRÅDE FÖR BOSTADSÄNDAMÅL, FRISTÅENDE HUS
- Th OMRÅDE FÖR HAMNÄNDAMÅL
- Vb VATTENOMRÅDE SOM FÅR ÖVERBYGGAS
- MARK SOM EJ FÅR BEBYGGAS
- P PARKERING
- I ANTAL VÅNINGAR
- (1) TOMTPLATSNUMMER

HÄRMED INTYGAS ATT DENNA BYGGNADSPLAN TILLHÖR BYGGNADSNÄMNDENS BESLUT AV DEN 12.6.1968, § 238.

GUNNAR KARLSSON
BYGGN.NÄMND. ORDF.

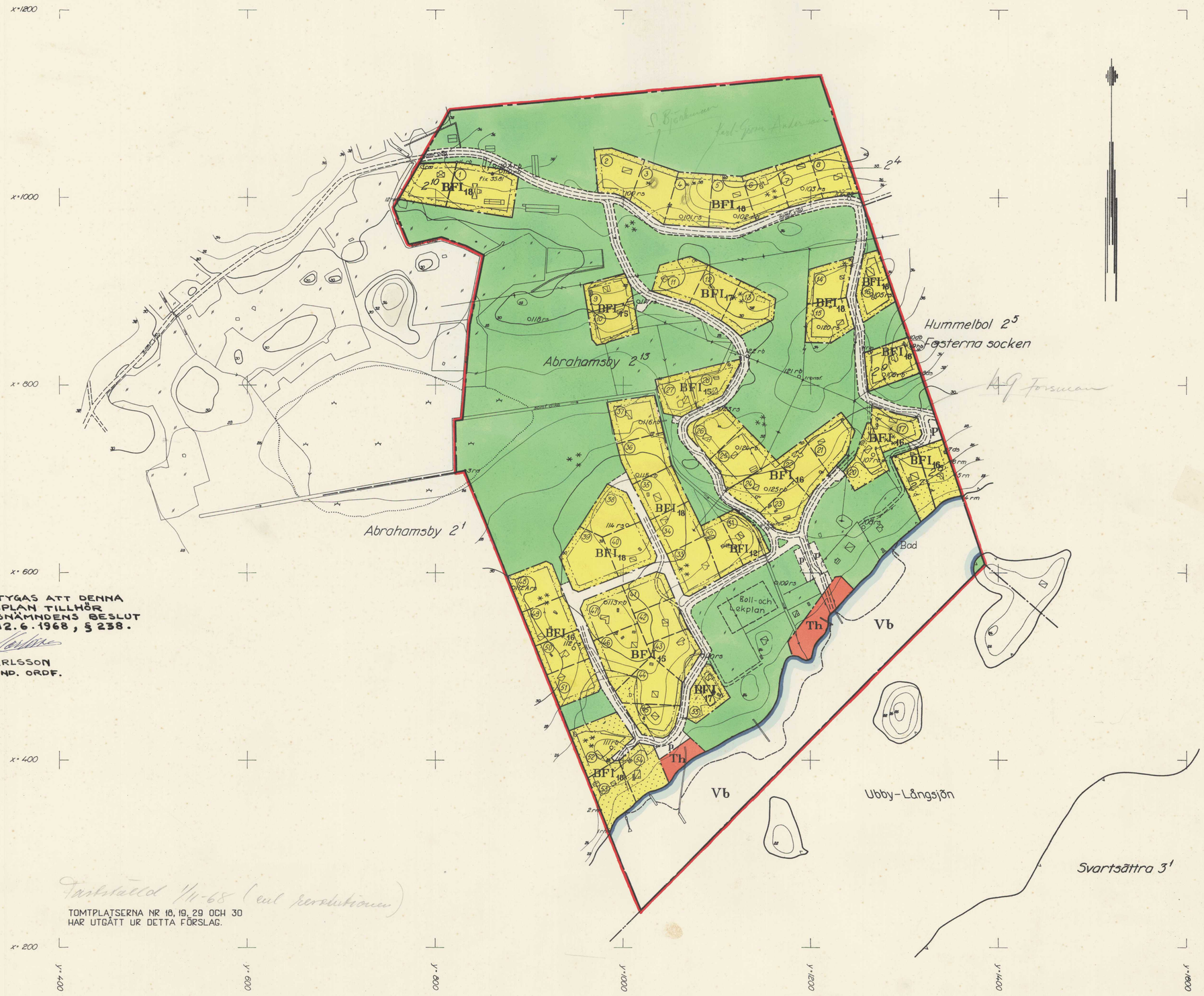


FASTIGHETSINDELNINGEN ÅJOURFÖRD DEN 2 MARS 1965

GRUNDKARTAN UPPRÄTTAD ÅR 1964
AV ENSKILDA LANTMÄTERIBYRÅN AB
LANTMÄTARE OLLE THUNWALL

Fastställd 1/11-68 (enl. revidering)

TOMTPLATSERNA NR 18, 19, 29 OCH 30
HAR UTGÅTT UR DETTA FÖRSLAG.

Dnr: 131/64

14-01