FÖRSLAG TILL ÄNDRING I OCH UTVIDGNING AV
BYGGNADSPLANEN FÖR
SPÅNSTAD 1:35

ENSLÖV
HALMSTAD

UPPRÄTTAT I JUNI 1975 AV
SVENSKA RIKSBYGGENS PROJEKTERINGSKONTOR I GÖTEBORG

SVEN TEDRO

ROLAND HELLDÉN

BYGGNADSPLANEKARTA

Beteckningar

A. Gränsbeteckningar

- Linje belägen 3.0 m utanför byggnadsplanegräns
- Gällande områdesgräns
- Byggnadsmarks- eller annan områdesgräns
- Bestämmelsegräns
- Gränslinjer ej avsedda att fastställas
- Förbud mot utfart

B. Områdesbeteckningar

Allmän plats

- Vägmark
- Park eller plantering

Byggnadsmark

- BF — Område för bostadsändamål, fristående hus
- BS — Område för bostadsändamål, sammanbyggda hus

Specialområde

- Es — Område för transformatorstation

C. Övriga beteckningar

- Mark som icke får bebyggas
- u — Mark tillgänglig för underjordiska ledningar
- I — Antal våningar
- 0.0 — Byggnadshöjd
- 00 — Taks lutningsvinkel i grader
- •000 — Annan markhöjd

D. Grundkartan

- Fastighetsgräns
- Gällande områdesgräns enligt detaljplan
- Gällande bestämmelsegräns enligt detaljplan
- Byggnad
- Z — Högspänningsledning
- T — Telekabel under markytan
- Väg
- Gångstig
- Slänt
- Avloppsledning med nedstigningsbrunn
- Illustrationslinjer för markslag
- 41 / 40 — Höjdkurvor
- ° 82167 — Polygonpunkt
- Rutnätspunkt
- 1:35 — Registernummer för fastighet

Tillhör Kommunfullmäktiges
i Halmstad protokoll den
27 nov. 1975 § 244; betygar
I tjänsten:
Oläslig namnteckning

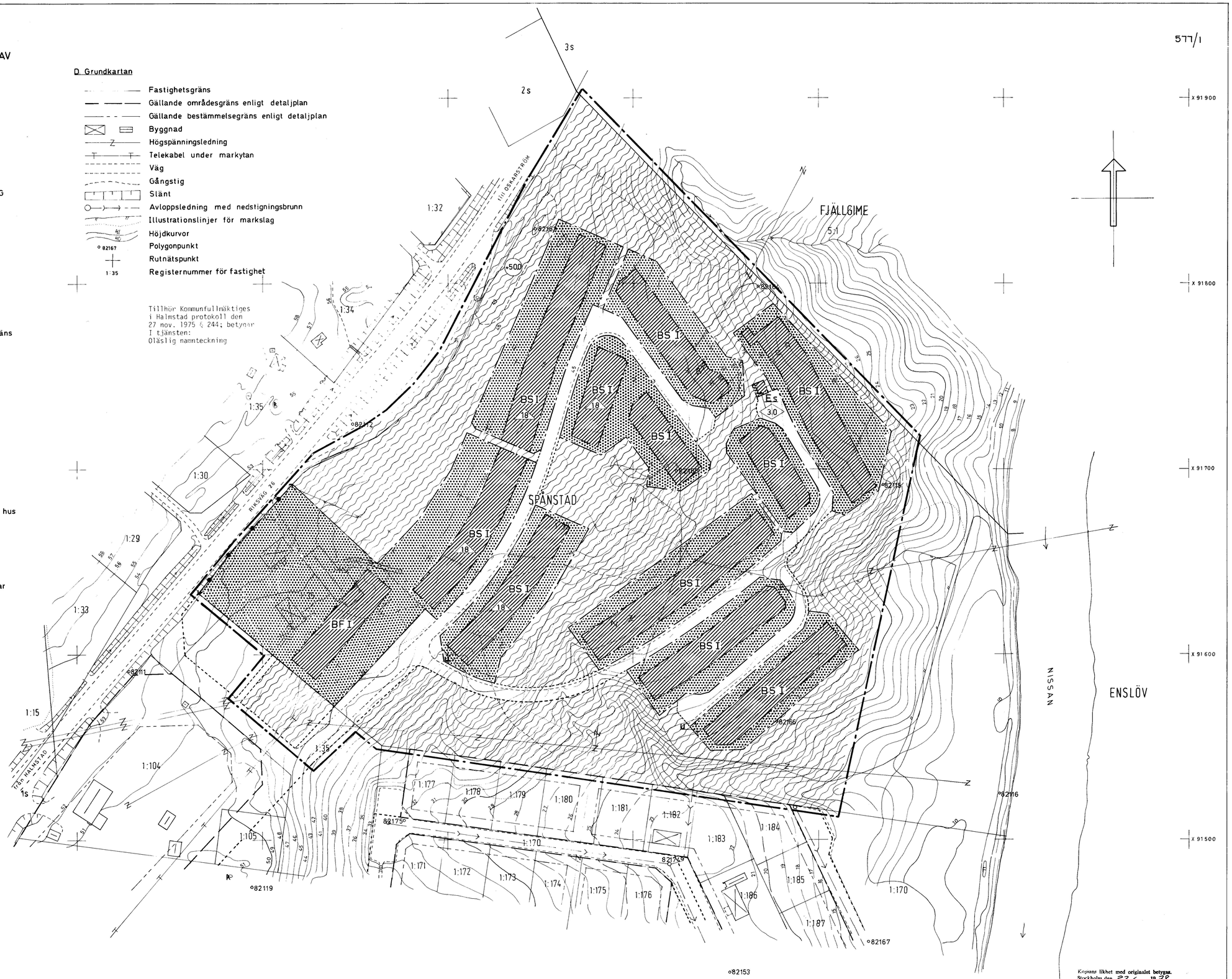

Regeringen har i beslut
den 6 oktober 1977 fastställt
planförslaget.
Bostadsdepartementet

Lars Magnusson

KOORIDATSYSTEM: HALMSTAD
HÖJDSYSTEM: RIKETS, 1970
STANDARDKLASS: I
BYGGNADERNAS BEGRÄNSNINGSLINJER PÅ KARTAN UTGÖRES
AV HORISONTALPROJEKTIONEN AV TAKENS YTTERKANTER
FASTIGHETSREDOVISNINGEN DATERAD 1975-05-12

GRUNDKARTA UPPRÄTTAD I MAJ 1975 GENOM
UTDRAG UR KOMMUNENS PRIMÄRKARTEVERK

(ALF KALLENBERG)
T.F. STADSINGENJÖR

10 0 50 100 M
SKALA 1:1000

Kopians likhet med originalet betygas.
Stockholm den 22.6 1978
LiberKartor
C. Sjödahl

HALMSTADS STADSARKITEKTKONTOR
PLANAVDELNINGEN