11.082-3025-81

FÖRSLAG TILL
ÄNDRING, UTVIDGNING OCH UPPHÄVANDE AV STADSPLANEN FÖR

OMRÅDE VID FABRIKSGATAN
GETINGE
HALMSTAD

UPPGJORT I JUNI 1981

STADSPLANEKARTA

Halmstad den 3 juni 1981

Olle Palm
Olle Palm
planarkitekt

Erik Waldén
Erik Waldén
stadsplaneingenjör

Tillhör Kommunfullmäktiges i Halmstad protokoll den 26 november 1981 § 233; betygar

I tjänsten:

Beteckningar

A. Gränsbeteckningar

- *Linje belägen 3 meter utanför det område som förslaget omfattar*
- *Linje belägen 3 meter utanför det område för vilket stadsplanen avses att upphävas*
- *Gällande områdesgräns avsedd att behållas*
- *Gällande bestämmelsegräns avsedd att behållas*
- *Gällande områdesgräns avsedd att utgå*
- *Gällande bestämmelsegräns avsedd att utgå*
- *Områdesgräns*
- *Bestämmelsegräns*
- *Områdesgräns från vilken mindre avvikelser i vissa fall får göras*

B. Områdesbeteckningar

Allmän plats

- *Gata*
- *Park eller plantering*

Byggnadskvarter

- J — *Industri*

Specialområden

- Es — *Transformatorstation*
- Ta — *Gatutrafik*
- Tj — *Järnväg*

C. Övriga beteckningar

- *Mark som icke får bebyggas*
- z — *Mark tillgänglig för allmän gatutrafik*
- +0,0 — *Gällande gatuhöjd*
- (+0,0) — *Gällande gatuhöjd avsedd att utgå*
- +0,0 — *Gatuhöjd*
- 0,0 — *Byggnadshöjd*
- *Utfartsförbud. Tvärstreck med pil markerar förbudets slut*

D. Illustrationer

- *Illustrationslinjer*

Länsstyrelsen har 1982-06-24 fastställt detta förslag med undantag som särskilt angivits på plankartan. Beslutet har numera vunnit laga kraft.
Halmstad 1982-08-05
Gunn Winge
Gunn Winge

STADSARKITEKTKONTORET
HALMSTAD
STADSPLAN NR 697/4

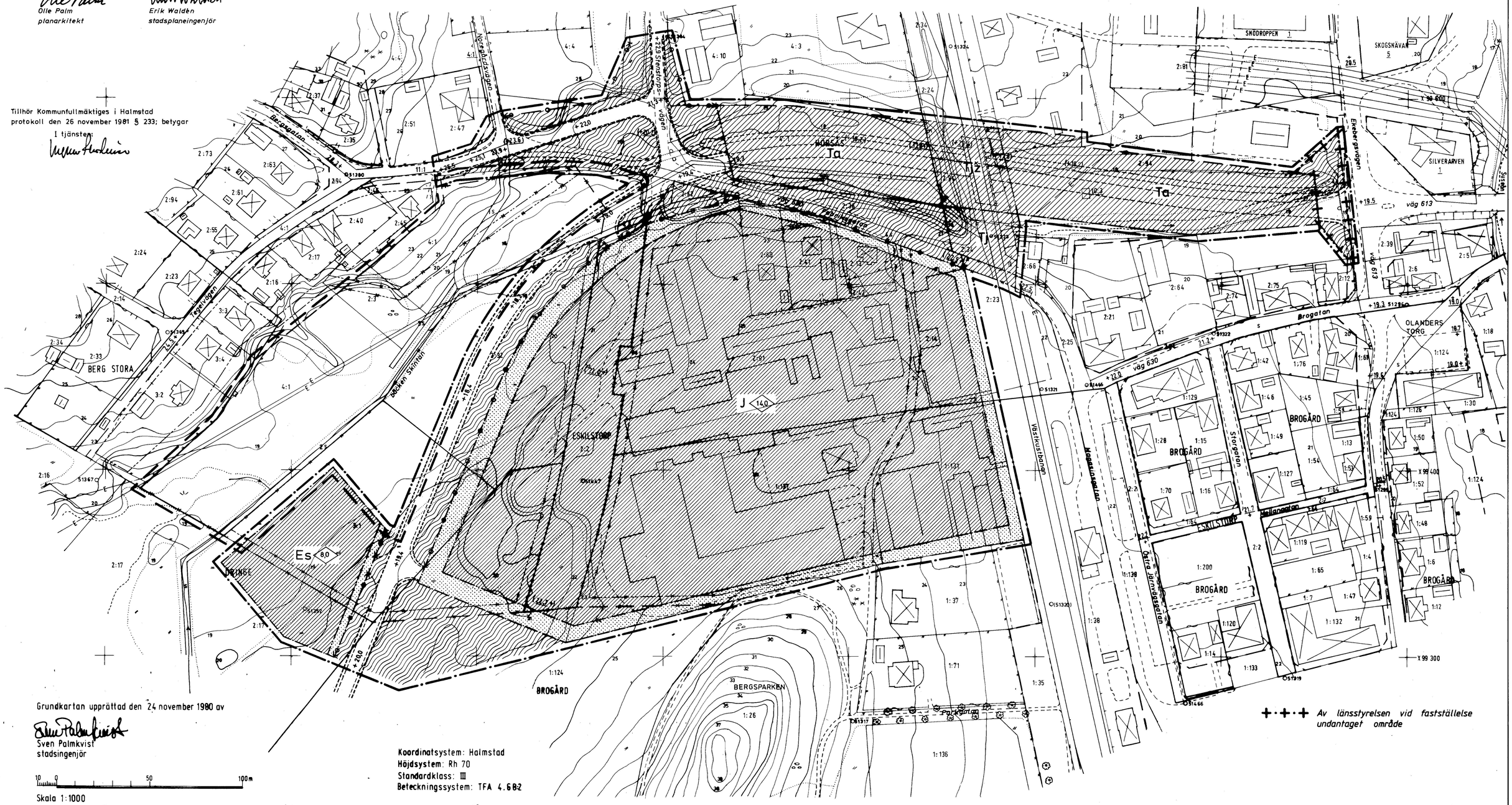

Grundkartan upprättad den 24 november 1980 av

Sven Palmkvist
Sven Palmkvist
stadsingenjör

10 0 50 100m

Skala 1:1000

Koordinatsystem: Halmstad
Höjdsystem: Rh 70
Standardklass: III
Beteckningssystem: TFA 4.682

+·+·+ *Av länsstyrelsen vid fastställelse undantaget område*

Länsstyrelsens i Hallands län beslut 1982-06-24

697 GET