Akt nr:

0181K-P989A

AU$0181K-P989A

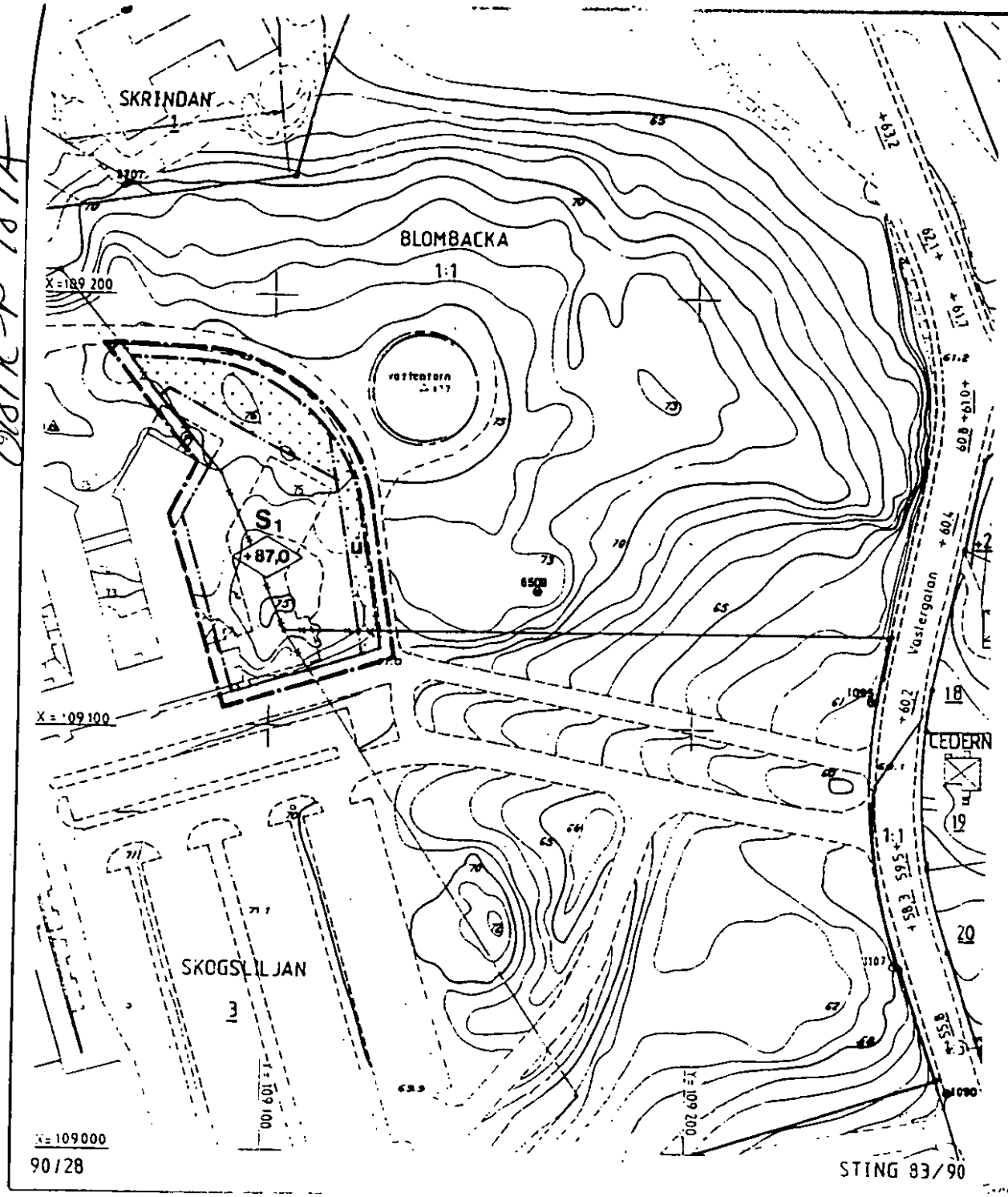

Detaljplan för del av samt utvidgning av kvarteret

SKOGSLILJAN

vid Västergatan
inom MARIEKÄLLA - TELGE i
SÖDERTÄLJE

Upprättad på stadsarkitektkontoret i Södertälje 1991-02-12

Lars Thylén
Stadsarkitekt

Erik Bengtsson
Planchef

Gert Hüttermann
Arkitekt

GRUNDKARTANS BETECKNINGAR

- Gällande användningsgräns
- Gällande egenskapsgräns
- Fastighetsgräns
- Byggnader med fasadlinje
- Byggnad
- Väg
- Stänt
- +00,0 Gällande höjd
- 00,0 Avvägd höjd
- Höjdkurvor
- 3 Registernummer för fastighet med kvartersnamn
- 1:1 Registernummer för fastighet med traktnamn

Mätklass: II
Koord system: Södertälje lokala
Höjdsystem: Södertälje lokala
Grundkarta med fastighetsredovisning upprättad 1991-01-24

Rolf Skoglund
Stadsingenjör

PLANKARTA

GRÄNSBETECKNINGAR

- Linje på kartan ritad tre mm utanför planområdets gräns
- Användningsgräns
- Egenskapsgräns
- Gällande användningsgräns avsedd att utgå
- Gällande egenskapsgräns avsedd att utgå

PLANBESTÄMMELSER

Följande gäller inom områden med nedanstående beteckningar. Där beteckning saknas gäller bestämmelsen inom hela planområdet. Endast angiven användning och utformning är tillåten.

MARKANVÄNDNING

Kvartersmark

S1 Utbildningscenter

BEGRÄNSNING AV MARKENS BEBYGGANDE

Marken får inte bebyggas

u Marken skall vara tillgänglig för allmänna underjordiska ledningar

UTFORMNING

+00,0 Högsta byggnadshöjd i meter över nollplanet

ADMINISTRATIV BESTÄMMELSE

För planområdet är genomförandetiden fem år räknat från och med dagen efter planen har vunnit laga kraft

ILLUSTRATION

Illustrationslinje

VERKAN PÅ FASTIGHETSPLAN

Tomtindelning fastställd 1974-07-15 och fastighetsplan antagen 1988-05-18 upphörs

BESKRIVNING

Planhandlingarna utgörs av denna karta med bestämmelser, beskrivning samt genomförandebeskrivning. För området som ligger vid Västergatan gällde tidigare stadsplan fastställd 1964-01-10 och 1973-07-26 (allmänna byggnader och parkmark)

Syftet är att möjliggöra en tillbyggnad av Västergårds utbildningscenter genom att vidga kvarteret över parkmark.

Bilplatser enligt parkeringsnormen ryms inom kvarteret.

Genomförandetiden är fem år räknat från och med dagen efter planen har vunnit laga kraft.

GENOMFÖRANDEBESKRIVNING

Del av Blombacka 1:1 skall fastighetsregleras till Skogsliljan 3. Planen genomförs helt i kommunal regi.

0 5 10 20 30 40 50 100 meter