Original

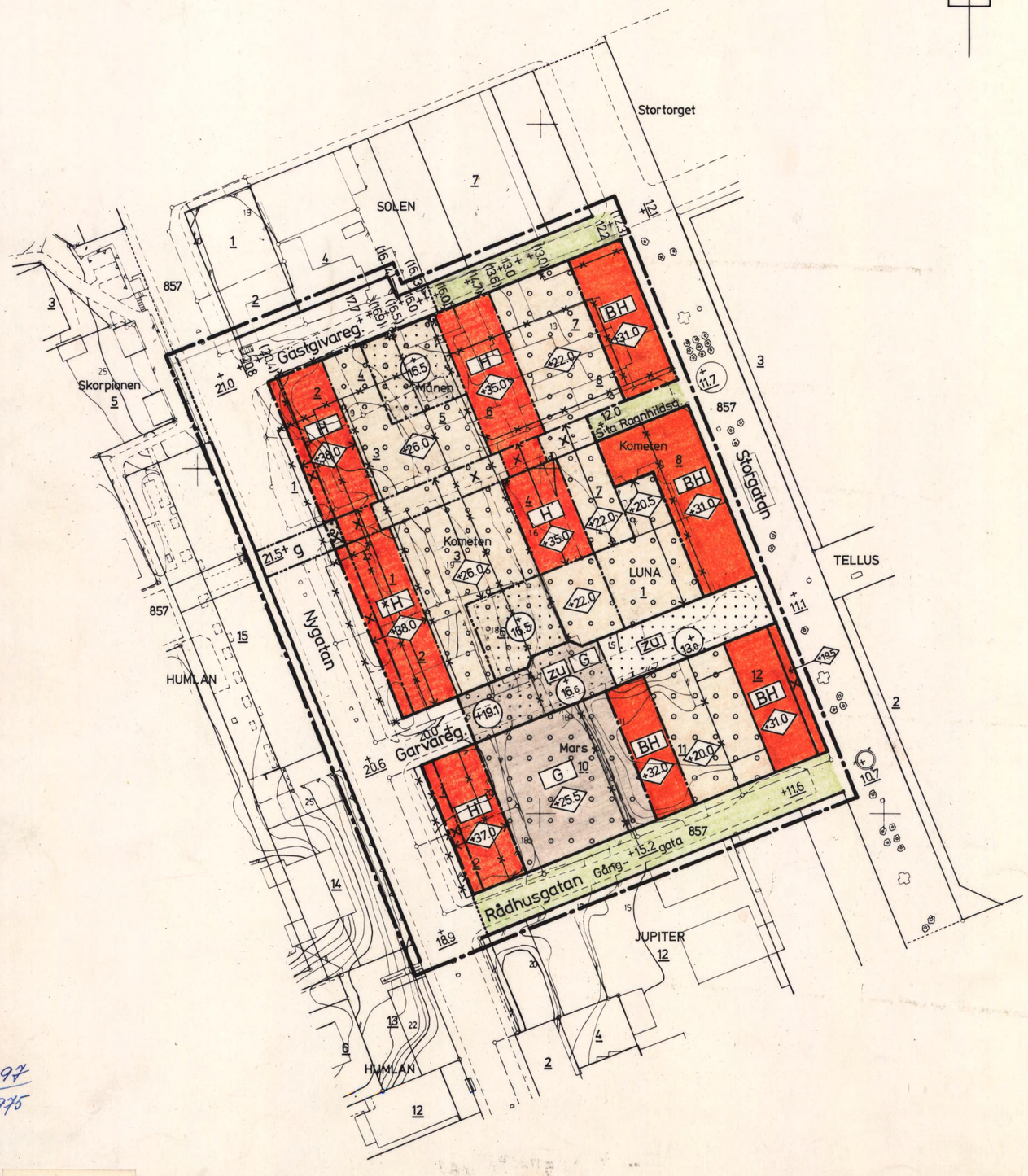

Förslag till ändring av stadsplanen för

KV. LUNA och MARS m.m. inom TÄLJE i SÖDERTÄLJE

Upprättat å stadsarkitektkontoret i Södertälje den 5 september 1974

Lars Thylén
Stadsarkitekt

Olle Landberg
Planarkitekt

Börje Fredin
Börje Fredin
Stadsplaneingenjör

BETECKNINGAR TILL STADSPLANEKARTAN:

- Stadsplanegräns belägen tre meter utanför det område förslaget avser
- Gällande områdes- och bestämmelsegräns avsedd att bibehållas
- Gällande områdes- och bestämmelsegräns avsedd att utgå
- Kvarters- eller annan områdesgräns
- Bestämmelsegräns
- Gränslinje ej avsedd att fastställas

GÅNG-GATA	Gata eller torg
BH	Område för bostads- och handelsändamål
H	Område för handelsändamål
G	Område för garageändamål
	Mark som icke får bebyggas
	Överbygd gård och annan terrassbyggnad
	Mark för byggnad under markplanet
g	Mark tillgänglig för planskild gångtrafik
zu	Mark tillgänglig för allmän gatutrafik och underjordiska ledningar
x	Mark under överbyggnad tillgänglig för allmän gångtrafik
(+00.0)	Annan markhöjd
◇+00.0	Byggnadshöjd
+00.0	Gällande gatuhöjd
(+00.0)	Gällande gatuhöjd avsedd att utgå
+00.0	Gatuhöjd

BETECKNINGAR TILL GRUNDKARTAN:

	Stadsplanelinje
	Fastighetsgräns
1	Tomtnummer
857	Stadsägonummer
	Byggnader
	Nivåkurvor
	Staket
	Mur
+0.00	Gällande gatuhöjd

Grundkartan upprättad i Södertälje den 26 juni 1974

Nils Hedlund
Nils Hedlund
Stadsingenjör

Antaget av Kommunfullmäktige i Södertälje 1974-12-16 § 320 betygas,

i tjänsten:

Sven Walldeck

Är 1975-04-21 fastställdes denna ändring av stadsplan/~~byggnadsplan~~ på sätt länsstyrelsens beslut samma dag närmare utvisar. Länsstyrelsen i Stockholms län som ovan. På tjänstens vägnar:

Skala 1:1000

10 5 0 10 20 30 40 50 100 M

97/1975

68/1 **662** B 0181K-P

662