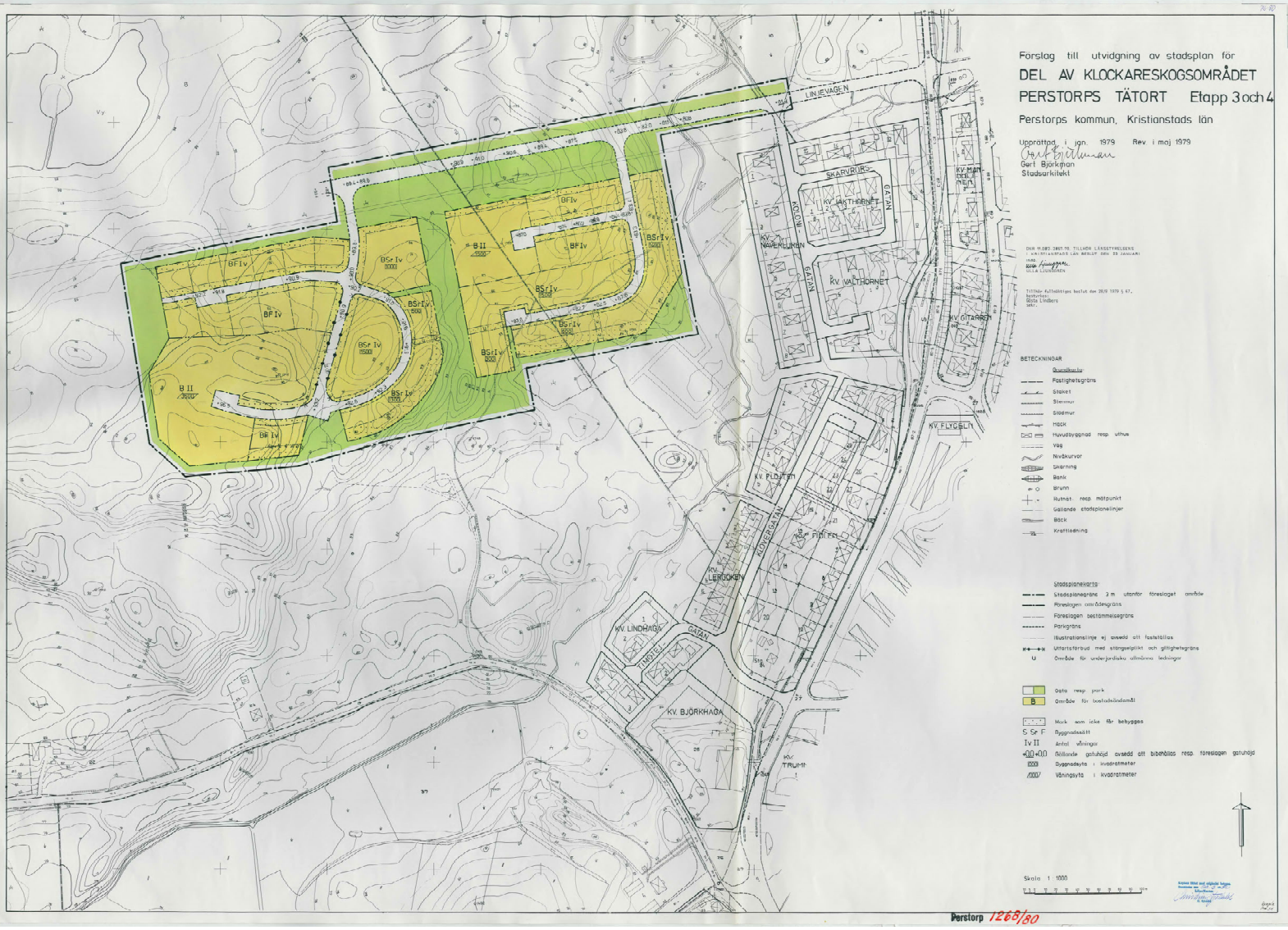


Förslag till utvidgning av stadsplan för

DEL AV KLOCKARESKOGSOMRÅDET PERSTORPS TÄTORT Etapp 3 och 4

Perstorps kommun, Kristianstads län

Upprättad i jan. 1979 Rev. i maj 1979

Gert Björkman
Stadsarkitekt

BETECKNINGAR

Översiktskarta
Fastighetsgräns
Staket
Stenmur
Stödmur
Häck
Huvudbyggnad resp. uthus
Väg
Nivåkurvor
Skärning
Bank
Brunn
Rutnät resp. mätpunkt
Gällande stadsplanelinjer
Bäck
Kraftledning

Stadsplanekarta:
Stadsplangräns 3 m utanför föreslaget område
Föreslagen områdesgräns
Föreslagen bestämmelsegräns
Parkgräns
Illustrationslinje ej avsedd att fastställas
Utfartsförbud med stängselplikt och giltighetsgräns
U Område för underjordiska allmänna ledningar

Gata resp. park
B Område för bostadsändamål

Mark som icke får bebyggas
S Sr F Byggnadssätt
I v II Antal våningar
+00-+00 Gällande gatuhöjd avsedd att bibehållas resp. föreslagen gatuhöjd
0000 Byggnadsyta i kvadratmeter
/0000/ Våningsyta i kvadratmeter

Skala 1 : 1000

DNR 11.080 2867.78 TILLHÖR LÄNSSTYRELSENS I KRISTIANSTADS LÄN BESLUT DEN 23 JANUARI 1980
Ulla Ljungman
ULLA LJUNGMAN

TILLHÖR FULLMÄKTIGES beslut den 28/9 1979 § 67, bestyrkes:
Göta Lindberg
sekr.

Perstorp 1268/80