UNR 198606 11.082-48-87

762 D SÖN

STADSARKITEKTKONTORET
HALMSTAD
STADSPLAN NR 762/22

Länsstyrelsen har 1987-01-22 fastställt detta förslag. Beslutet har enligt 150 § byggnadslagen omedelbart vunnit laga kraft.
Halmstad som ovan
Gunn Winge
Gunn Winge

FÖRSLAG TILL
ÄNDRING OCH UTVIDGNING AV STADSPLANEN FÖR

OMRÅDE ÖSTER OM TROLLBERGET

(BÄCKAGÅRDS SJUKHEM OCH HETVATTENCENTRAL)

SÖNDRUM
HALMSTAD

UPPGJORT I JUNI 1986

STADSPLANEKARTA

HALMSTAD DEN 25 JUNI 1986
Olle Palm
Olle Palm
planarkitekt

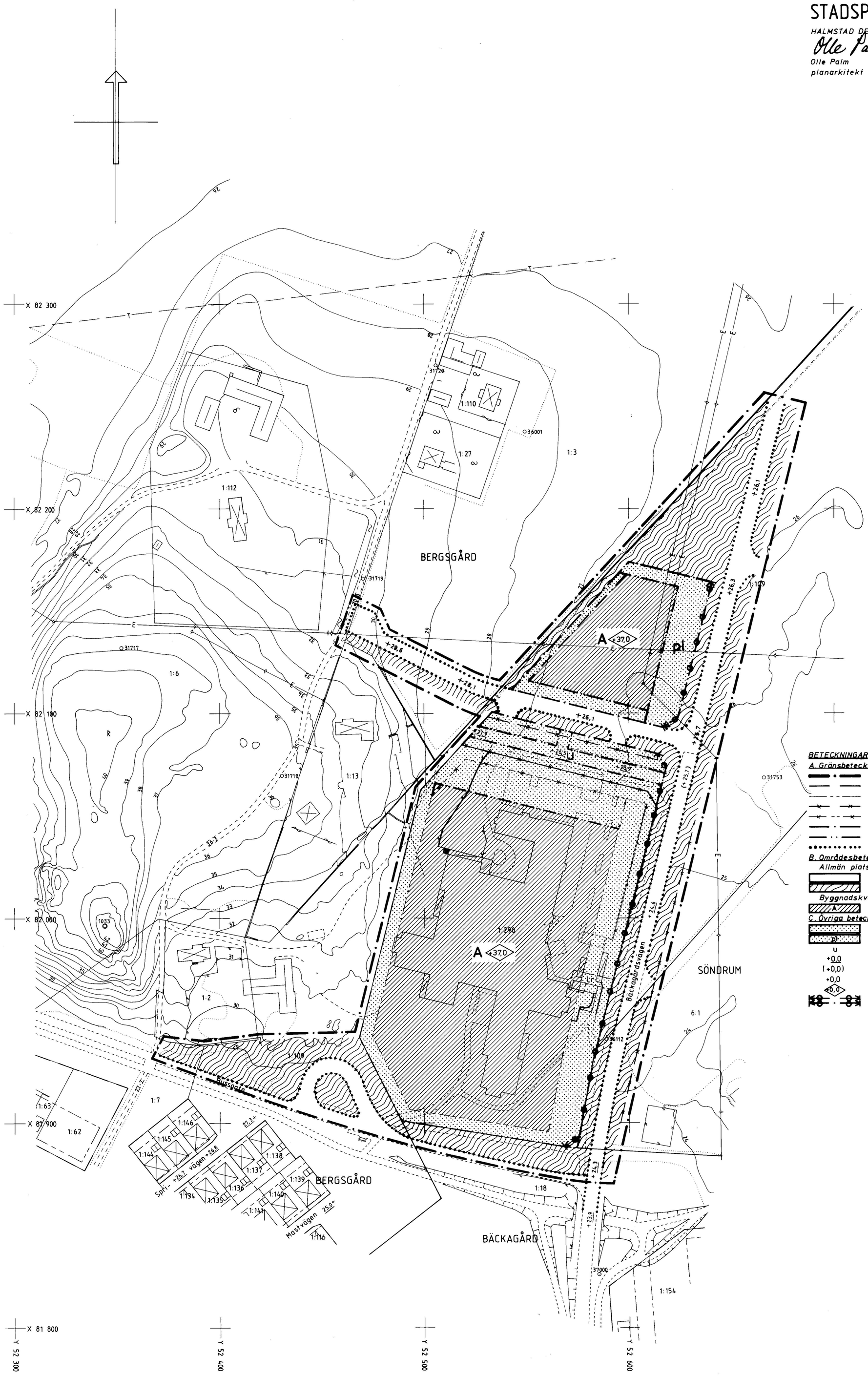

Tillhör Kommunfullmäktiges i Halmstad protokoll den 27 november 1986 § 367; betygar I tjänsten:
Göran Hegen

BETECKNINGAR

A. Gränsbeteckningar
- *Linje belägen 3 meter utanför det område som förslaget omfattar*
- *Gällande områdesgräns avsedd att behållas*
- *Gällande bestämmelsegräns avsedd att behållas*
- *Gällande områdesgräns avsedd att utgå*
- *Gällande bestämmelsegräns avsedd att utgå*
- *Områdesgräns*
- *Bestämmelsegräns*
- *Gränslinje ej avsedd att fastställas*

B. Områdesbeteckningar

Allmän plats
- *Gata*
- *Park eller plantering*

Byggnadskvarter
- *A — Allmänt ändamål*

C. Övriga beteckningar
- *Mark som inte får bebyggas*
- *pl — Skyddsbälte*
- *u — Ledningsområde*
- *+0,0 — Gällande gatuhöjd*
- *(+0,0) — Gällande gatuhöjd avsedd att utgå*
- *+0,0 — Gatuhöjd*
- *<0,0 — Byggnadshöjd räknad från grundkartans nollplan*
- *Utfartsförbud. Tvärstreck med pil markerar förbudets slut*

Grundkartan upprättad den 8 april 1986 av
Sven Palmkvist
Sven Palmkvist
stadsingenjör

Koordinatsystem: Halmstad
Höjdsystem: Rh 70
Mätklass: III
Beteckningssystem: TFA 4.6 B:2

10 5 0 10 20 30 40 50 100 M

Skala 1:1000

1987-01-22

762 a SÖN