Förslag till ändring och utvidgning av stadsplanen för del av

KVARTERET SPADEN m.m.

inom området Bårstabergen

å västra området av

SÖDERTÄLJE STAD

med tillhörande stadsplanebestämmelser jämte beskrivning

uppgjort å stadsplanekontoret i Södertälje

ÅR 1960

SÖDERTÄLJE DEN 7 MAJ 1960

Bertil Hök

BERTIL HÖK
t.f. STADSPLANEARKITEKT

År 1960 den 5 december fastställdes denna ändring av ~~byggnadsplan~~ stadsplan på sätt länsstyrelsens beslut samma dag närmare utvisar; och må enligt 150 § 3 st. byggnadslagen talan icke fullföljas mot nämnda beslut, varför detsamma omedelbart vunnit laga kraft, betygar, Stockholm å landskansliet som ovan.

På tjänstens vägnar:

Bo Ginsberg

BETECKNINGAR TILL STADSPLANEKARTAN:

- Stadsplanegräns
- Gällande områdes- och bestämmelsegräns, avsedd att utgå
- Gatu- kvarters- och annan områdesgräns
- Bestämmelsegräns
- Föreslagen ny fastighetsgräns, varå fastställelse icke sökes
- Gällande områdes- och bestämmelsegräns
- A — Område för allmänt ändamål
- BF — Område för bostadsändamål, fristående hus
- BSr — Område för bostadsändamål, radhus
- Mark som icke får bebyggas
- II — Antal våningar
- 0.0 — Byggnadshöjd
- Iv — Antal våningar jämte vindsinredning
- u — Mark tillgänglig för underjordiska ledningar

Antaget av Stadsfullmäktige i Södertälje den /6 1960, § 120, betygas
ex officio:
Nils Dahlström

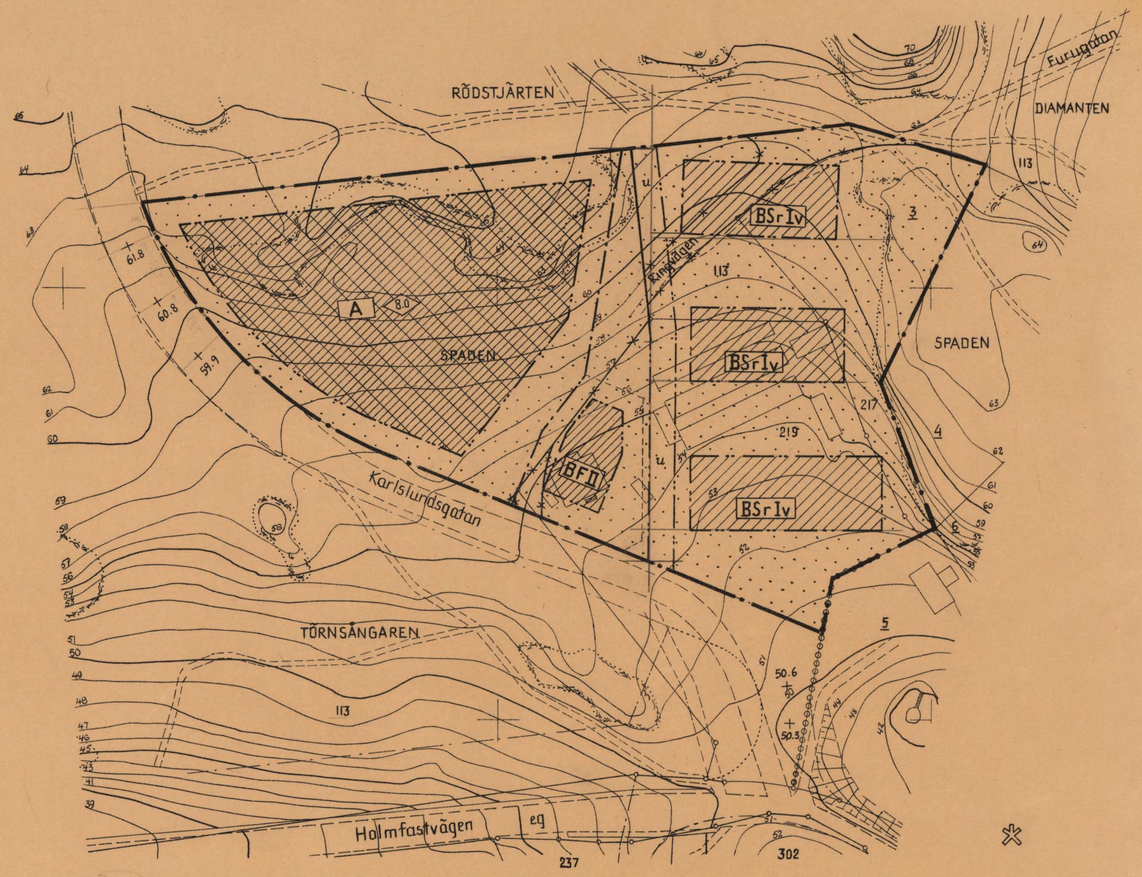

BETECKNINGAR TILL GRUNDKARTAN:

- Gällande stadsplanelinje
- Gällande fastighetsgräns
- 113 — Gällande stadsägonummer å västra området
- 6 — Gällande tomtnummer
- Väg
- Nivåkurvor. 1 meters ekvidistans 0-plan = Stockholms slusströskel
- + 0.0 — Gatuhöjd enl. gällande stadsplan

Grundkartan upprättad
i Södertälje den 7 maj 1960

Lars Åhstrand

Lars Åhstrand
Stadsingenjör

SKALA 1:1000

231/1960

0181K-P

260 B