UNR 198420 11.082-1026-86

STADSARKITEKTKONTORET
HALMSTAD
STADSPLAN NR 749/26

FÖRSLAG TILL ÄNDRING AV STADSPLANEN FÖR KVARTERET KOLJAN MARTIN LUTHER HALMSTAD

UPPGJORT I SEPTEMBER 1985

STADSPLANEKARTA

Halmstad den 4 september 1985

Olle Palm
planarkitekt

Anders Sennerdal
arkitekt

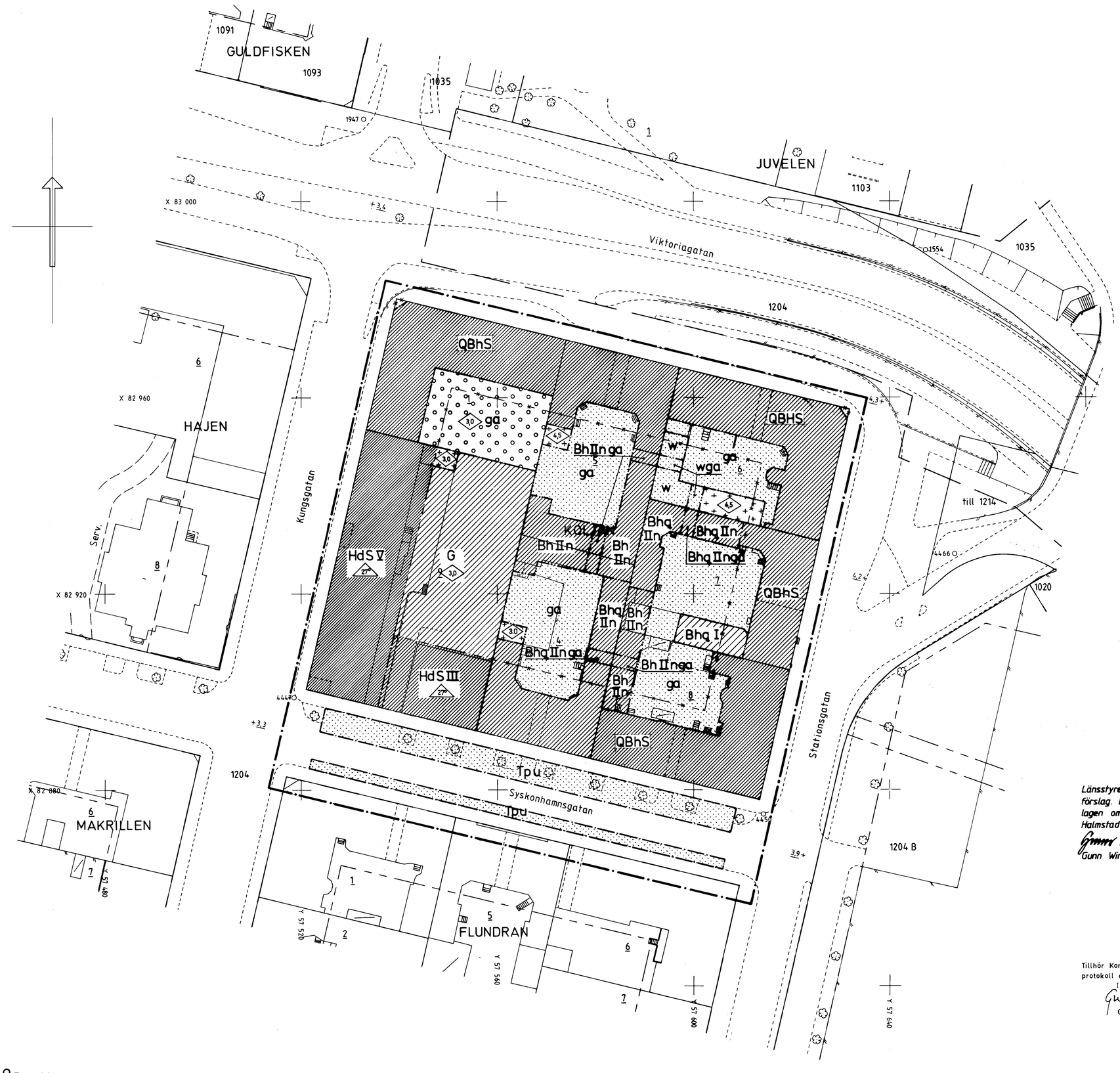

BETECKNINGAR

A. Gränsbeteckningar

- Linje belägen 3 m utanför det område som förslaget omfattar
- Gällande områdesgräns avsedd att bibehållas
- Gällande områdesgräns avsedd att utgå
- Områdesgräns
- Gällande bestämmelsegräns
- Gällande bestämmelsegräns avsedd att utgå
- Bestämmelsegräns

B. Områdesbeteckningar

Allmän plats

- Gata

Byggnadskvarter

- B — Bostäder
- Bh — Bostäder samt i vissa fall handel mm
- HdS — Kontor
- H — Handel
- Q — Kulturreservat
- G — Garage

Specialområde

- Tp — Parkering

C. Övriga beteckningar

- Mark som inte får bebyggas
- Överbyggd gård och annan terrassbyggnad
- Mark för uthus o dyl
- ga — Mark tillgänglig för gemensamma lekplatser och förbindelseleder
- S — Sammanbyggda hus
- u — Ledningsområde
- n — Förbud mot vindsinredning
- I, II.... — Antal våningar
- 0,0 — Byggnadshöjd
- 00° — Taklutning, maximal vinkel
- q — Särskild miljöhänsyn
- w — Övergångsbestämmelse

Länsstyrelsen har 1986-07-07 fastställt detta förslag. Beslutet har enligt 150 § byggnadslagen omedelbart vunnit laga kraft.
Halmstad som ovan

Gunn Winge

Planbestämmelserna har ändrats genom beslut som vunnit laga kraft 1997-07-17

Se akt Äk 9

Tillhör Kommunfullmäktiges i Halmstad protokoll den 27 februari 1986 § 36; betygar
I tjänsten:

Gunnar Stensman

Grundkartan upprättad den 25 januari 1985 av

Sven Palmkvist
Stadsingenjör

Koordinatsystem: Halmstad
Höjdsystem: Rh 70
Mätklass: III
Beteckningssystem: TFA 4.6 B:1

10 5 0 10 20 30 M
Skala 1:400

749a MLU