Unr 198412 11.082-277-86

STADSARKITEKTKONTORET
HALMSTAD
STADSPLAN NR 744/5

FÖRSLAG TILL
STADSPLAN FÖR

OMRÅDE VID SKEDALAHED
SNÖSTORP
HALMSTAD

UPPGJORT I MARS 1985

STADSPLANEKARTA

Halmstad den 20 mars 1985

Olle Palm
planarkitekt

Carl-Gustaf Sanderberg
tekniker

Reviderat
Halmstad den 4 september 1985

Olle Palm
planarkitekt

Carl-Gustaf Sanderberg
tekniker

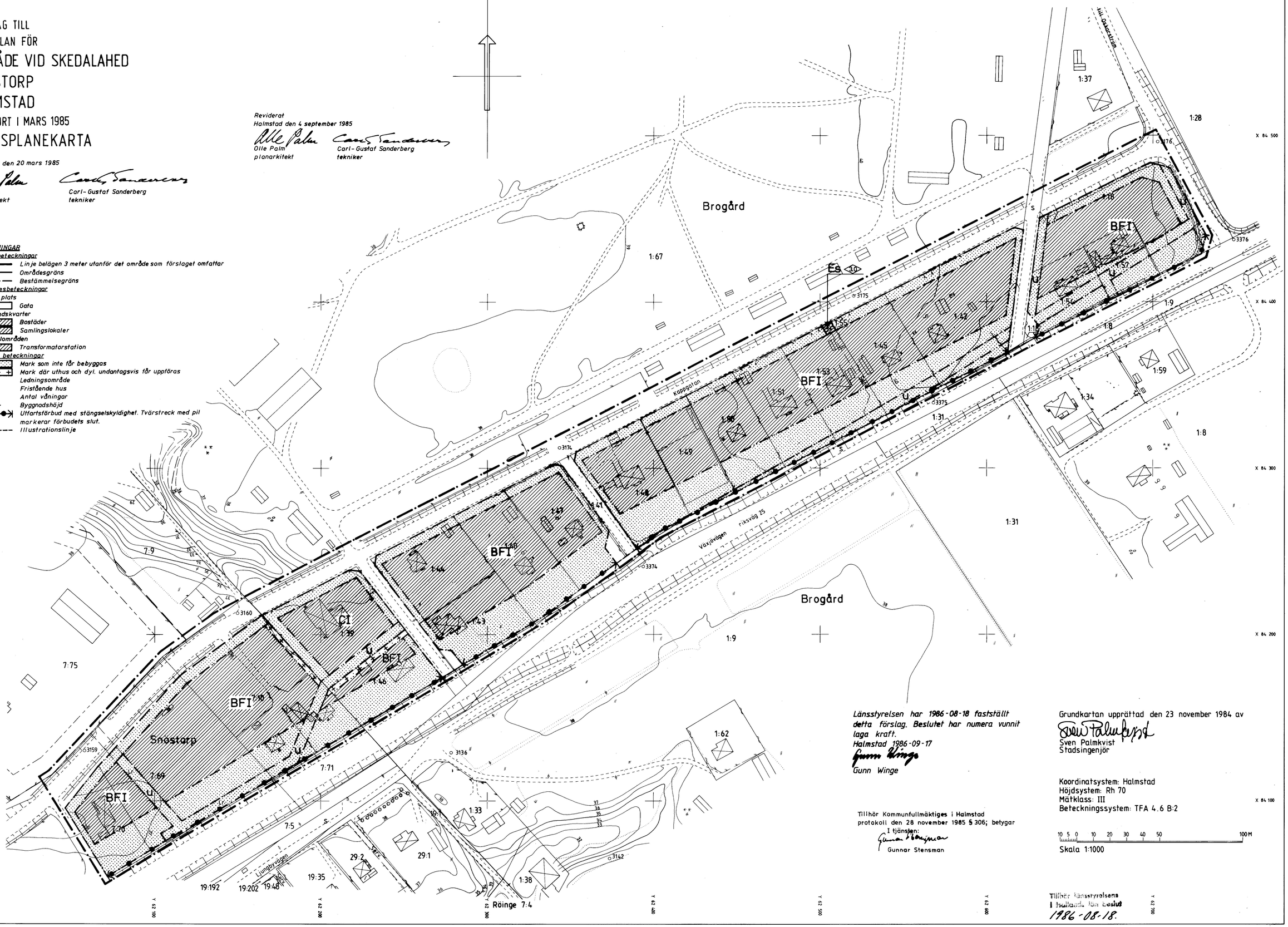

BETECKNINGAR

A. Gränsbeteckningar
- Linje belägen 3 meter utanför det område som förslaget omfattar
- Områdesgräns
- Bestämmelsegräns

B. Områdesbeteckningar

Allmän plats
- Gata

Byggnadskvarter
- B Bostäder
- C Samlingslokaler

Specialområden
- ES Transformatorstation

C. Övriga beteckningar
- Mark som inte får bebyggas
- Mark där uthus och dyl. undantagsvis får uppföras
- u Ledningsområde
- F Fristående hus
- I Antal våningar
- 0.0 Byggnadshöjd
- Utfartsförbud med stängselskyldighet. Tvärstreck med pil markerar förbudets slut.
- Illustrationslinje

Länsstyrelsen har 1986-08-18 fastställt detta förslag. Beslutet har numera vunnit laga kraft.
Halmstad 1986-09-17
Gunn Winge
Gunn Winge

Tillhör Kommunfullmäktiges i Halmstad protokoll den 28 november 1985 § 306; betygar
I tjänsten:
Gunnar Stensman
Gunnar Stensman

Grundkartan upprättad den 23 november 1984 av
Sven Palmkvist
Sven Palmkvist
Stadsingenjör

Koordinatsystem: Halmstad
Höjdsystem: Rh 70
Mätklass: III
Beteckningssystem: TFA 4.6 B:2

10 5 0 10 20 30 40 50 100 M
Skala 1:1000

Tillhör länsstyrelsens i Hallands län beslut
1986-08-18.

744 SNÖ