ÖVERSIKTSKARTA tillhörande GLASBERGA SJÖSTAD

GRUNDKARTANS BETECKNINGAR

- Gränspunkt, inmätt eller beräknad
- Fastighetsgräns
- Annan gräns för område för servitut, ledningsrätt, nyttjanderätt, fornlämning
- 1:1 Registernr för fastighet med traktnamn
- ga:1 Registernr för gemensamhetsanläggning
- serv, sv Servitut
- R Fornlämning
- lr Ledningsrätt
- Bostadshus med takkontur resp husliv
- Uthus med takkontur resp husliv
- Transformatorbyggnad
- Trappa
- Färskvattenbrunn
- Staket
- Stödmur
- Stenmur
- Häck
- Dike
- Väg
- Vägtrumma
- Alle'
- Ägoslagsgräns
- Åker
- Ängs-, hag-, betesmark eller ospec gräsyta
- Kärr, mosse eller sankmark
- Berg i dagen
- Barrskog resp lövskog
- Enstaka träd
- Stolpe
- A Avloppsledning i mark
- E Elledning ovan mark
- V Vattenledning i mark
- 0,0 Avvägd höjd
- Höjdkurvor (med 1 meters ekvidistans)
- Osäker höjdkurva

Koordinatsystem: Södertälje lokala
Höjdsystem: Södertälje lokala

Grundkarta med fastighetsredovisning upprättad 2003-02-11

Ebba Löndahl Åkerman
lantmätare

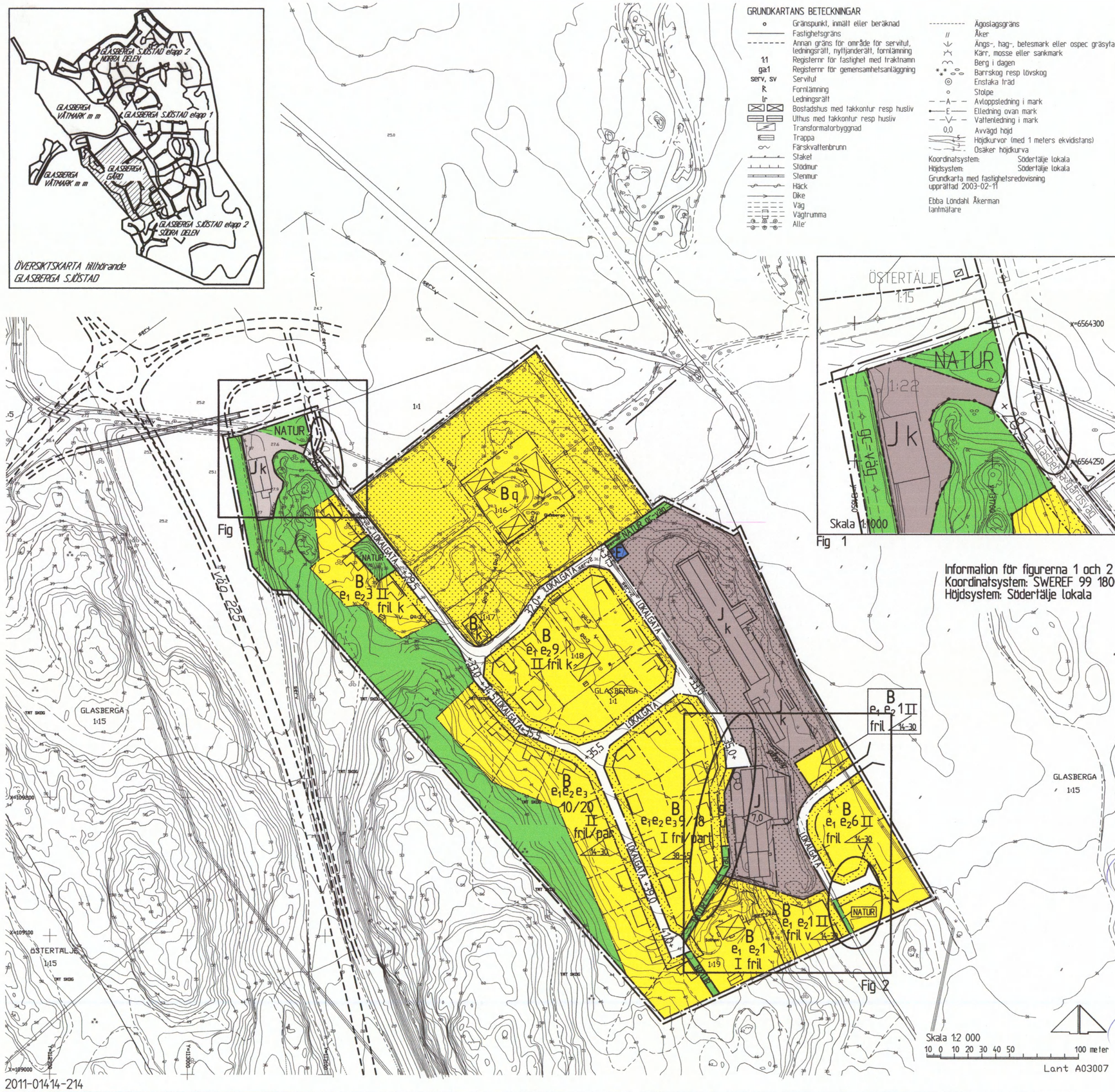

Fig 1

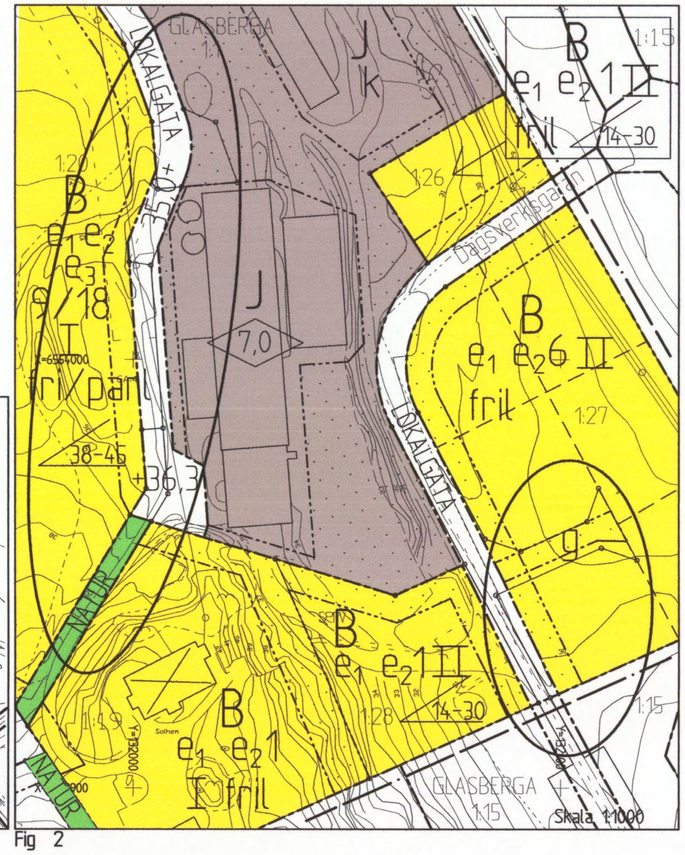

Fig 2

Information för figurerna 1 och 2
Koordinatsystem: SWEREF 99 1800
Höjdsystem: Södertälje lokala

Skala 1:2 000
10 0 10 20 30 40 50 100 meter

Lant A03007

2011-01414-214

Tillägg till PLANBESTÄMMELSERNA

Underliggande detaljplan, laga kraft 2007-02-21, (1527B) gäller jämsides med denna ändring

UTFORMNING

fril/parhus Friliggande hus, alternativt parhus

UTNYTTJANDEGRAD

e_3 10/20 Högsta antal friliggande hus alternativt antal lägenheter i parhus

BEGRÄNSNING AV MARKENS BEBYGGANDE

g Marken skall vara tillgänglig för gemensamhetsanläggning

u Utgår som bestämmelse

PLACERING

Parhus skall placeras över tomtgräns

Genomförandetid

Genomförandetiden för planändringen och underliggande laga kraftvunna detaljplan går ut 2022-02-21

ANTAGEN AV STADSBYGGNADSNÄMNDEN
2012-02-28 § 40
PLANEN HAR VUNNIT LAGA KRAFT 2012-03-28
På tjänstens vägnar

Urban Dahlberg

Ändring av Detaljplan för GLASBERGA GÅRD (1527B)

(Glasberga 1:16 m fl)

SÖDERTÄLJE

Upprättad på samhällsbyggnadskontoret Södertälje 2012-02-02

Urban Dahlberg
Planchef

Bengt Lindskog
Arkitekt

0181K-P1614 B