658

Förslag till ändring och utvidgning av stadsplanen för

Original

EKENSBERGS INDUSTRIOMRÅDE

inom **EKENSBERG**

i **SÖDERTÄLJE**

Upprättat å stadsarkitektkontoret i
Södertälje den 13 juni 1973

Lars Thylén
Stadsarkitekt

Olle Landberg
Planarkitekt

Ann-Kristin Berg
Stadsplaneingenjör

BETECKNINGAR TILL STADSPLANEKARTAN:

- Stadsplanegräns belägen tre meter utanför det område förslaget avser
- Gällande områdesgräns avsedd att bibehållas
- Gällande områdesgräns avsedd att utgå
- Kvarters-eller annan områdesgräns
- Bestämmelsegräns
- Gränslinjer ej avsedda att fastställas
- Förbud mot utfart med stängselskyldighet Tvärstreck med pil markerar förbudets slut
- Gata eller torg
- Park eller plantering
- A Område för allmänt ändamål
- J Område för industriändamål
- Mark som icke får bebyggas
- u Mark tillgänglig för underjordiska ledningar
- el Hogspänningsledning
- 0,0 Byggnadshöjd
- +00,0 Gällande gatuhöjd
- (+00,0) Gällande gatuhöjd avsedd att utgå
- +00,0 Gatuhöjd

BETECKNINGAR TILL GRUNDKARTAN:

- Stadsplanelinje
- Fastighetsgräns
- 12 Tomtnummer
- 239 Stadsägonummer
- Huvudbyggnad resp. uthus
- Nivåkurvor, 1 meters ekvidistans 0-plan=Stockholms slusströskel
- Väg
- Skärning eller bank
- Dike
- Staket
- +0,0 Gällande gatuhöjd

Grundkartan upprättad i
Södertälje den 8 juni 1973

Nils Hedlund
Stadsingenjör

Antaget av Kommunfullmäktige i
Södertälje 1974-09-30
§ 204 betygas
ex officio:

Sven Walldeck

19
1975

Genom beslut 75-01-16 fastställdes denna stadsplaneändring på sätt länsstyrelsen beslut tecknar dock skärmare gränser, och så vidgat 100 k 3 m. Byggnadsnämnden taken icke fullbliga med ändrade bestämmelser, varför detsamma ovanstående vunnit laga kraft. Länsstyrelsen i Stockholms län som ovan.
På länsstyrelsens vägnar

Del av planen upphävd. BN:s beslut 1997 06 18.
Se akten 0181K-P1190

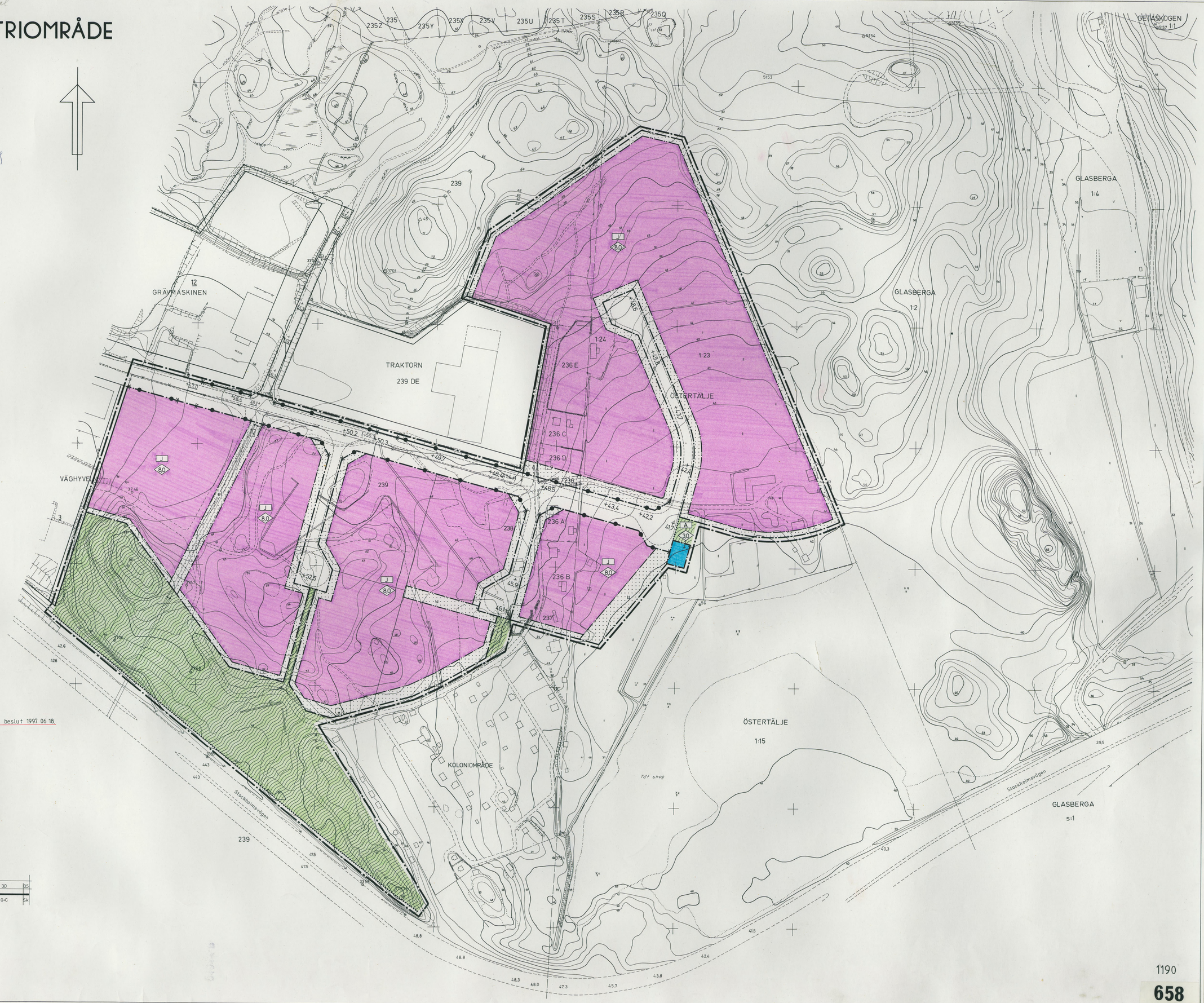

LOKALGATA

0,5	1,0	7,0	1,0	1,5
Sk	Vs	K	Vs	G

(11,0)

MATARGATA

0,5	1,5	1,0	7,0	1,0	5,5	3,0	0,5
Sk	G	Vs	K	Vs	Sidoremsa avsedd för plantering	G-C	Sk

(20,0)

SKALA 1:1000

10 5 0 50 100

67/7

1190

658