11.082-419-71

STADSARKITEKTKONTORET
HALMSTAD
PLANLAM NR 40 A, J...

FÖRSLAG TILL ÄNDRING, UTVIDGNING OCH UPPHÄVANDE AV BYGGNADSPLANEN FÖR

DEL AV SKEDALA SAMHÄLLE
SNÖSTORP
HALMSTAD

UPPGJORT I JANUARI 1971

BYGGNADSPLANEKARTA (3 BLAD)

Halmstad den 19 januari 1971

Holger Rössbom
stadsarkitekt

Åke Ericsson
planarkitekt

Reviderat Halmstad den 6 april 1971.

Holger Rössbom *Åke Ericsson*

Beteckningar:

A. Gränsbeteckningar.

- *Linje belägen 3 meter utanför det område för vilket byggnadsplanen föreslås ändrad och utvidgad.*
- *Linje belägen 3 meter utanför det område för vilket byggnadsplanen föreslås upphävd.*
- *Gällande områdesgräns.*
- *Gällande områdesgräns avsedd att utgå.*
- *Områdesgräns.*
- *Bestämmelsegräns.*
- *Annan gräns ej avsedd att fastställas.*

B. Områdesbeteckningar.

Allmän plats

- *Vägmark*
- *Park eller plantering*

Byggnadsmark.

- BF *Område för bostadsändamål, friliggande hus.*
- J *Område för industriändamål.*

Specialområden.

- Es *Område för transformatorstation.*
- T *Område för trafikändamål.*

C. Övriga beteckningar.

- *Mark som icke får bebyggas.*
- u *Mark tillgänglig för underjordiska ledningar.*
- I II *Antal våningar.*
- *Förbud mot utfart.*

- *Fastighetsgräns.*
- *Byggnad*
- *Nivåkurvor i meter över kommunens nollplan.*
- *Högspänningsledning*

Tillhör Kommunfullmäktiges i Halmstad protokoll den 29 maj 1971 § 93; betygar

I tjänsten:

Grundkarton uppgjord i januari 1971

Nils Hakansson
mätningsman

10 0 10 20 30 40 50 60 70 80 90 100 m

Skala 1:1000

BLADINDELNING

BLAD 1
BLAD 2
BLAD 3

DEL AV SKEDALA SAMHÄLLE
SNÖSTORP, HALMSTAD
BYGGNADSPLANEKARTA BLAD 1 (3)

Tillhör länsstyrelsens i Hallands län beslut den 27.3.1972.

4841

11 082-419-71

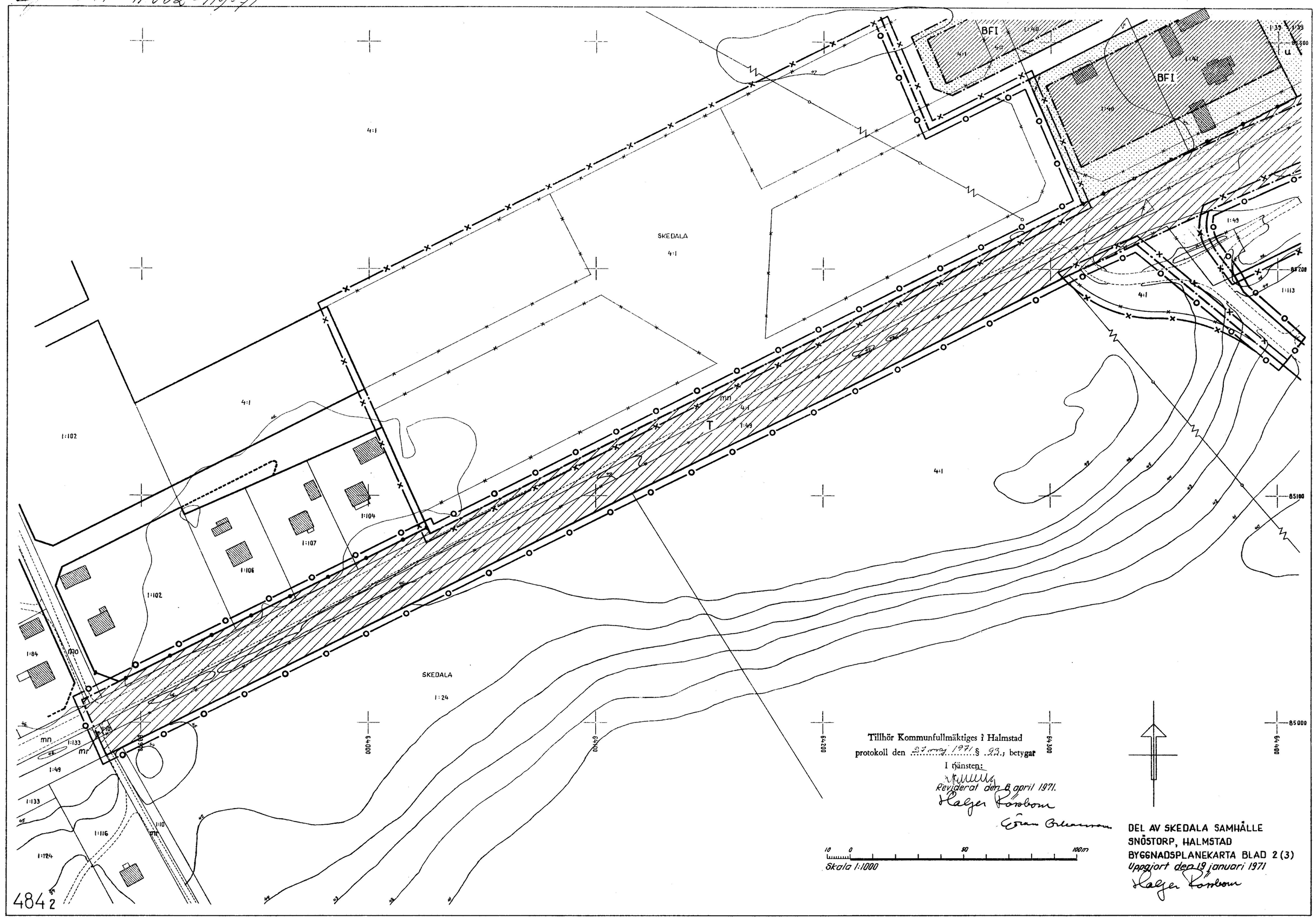
BFI
BFI
SKEDALA
4:1
SKEDALA
1:24
1:102
1:104
1:106
1:107
1:84
1:133
1:49
1:116
1:124
1:113
1:39
1:40
1:41
1:49
64+000
64+100
64+200
64+300
64+400
85100
85000
Tillhör Kommunfullmäktiges i Halmstad
protokoll den 27 maj 1971 § 93, betygat
I tjänsten:
Reviderat den 8 april 1971.
Skala 1:1000
DEL AV SKEDALA SAMHÄLLE
SNÖSTORP, HALMSTAD
BYGGNADSPLANEKARTA BLAD 2 (3)
Uppgjort den 19 januari 1971
4842

11.082-419-71

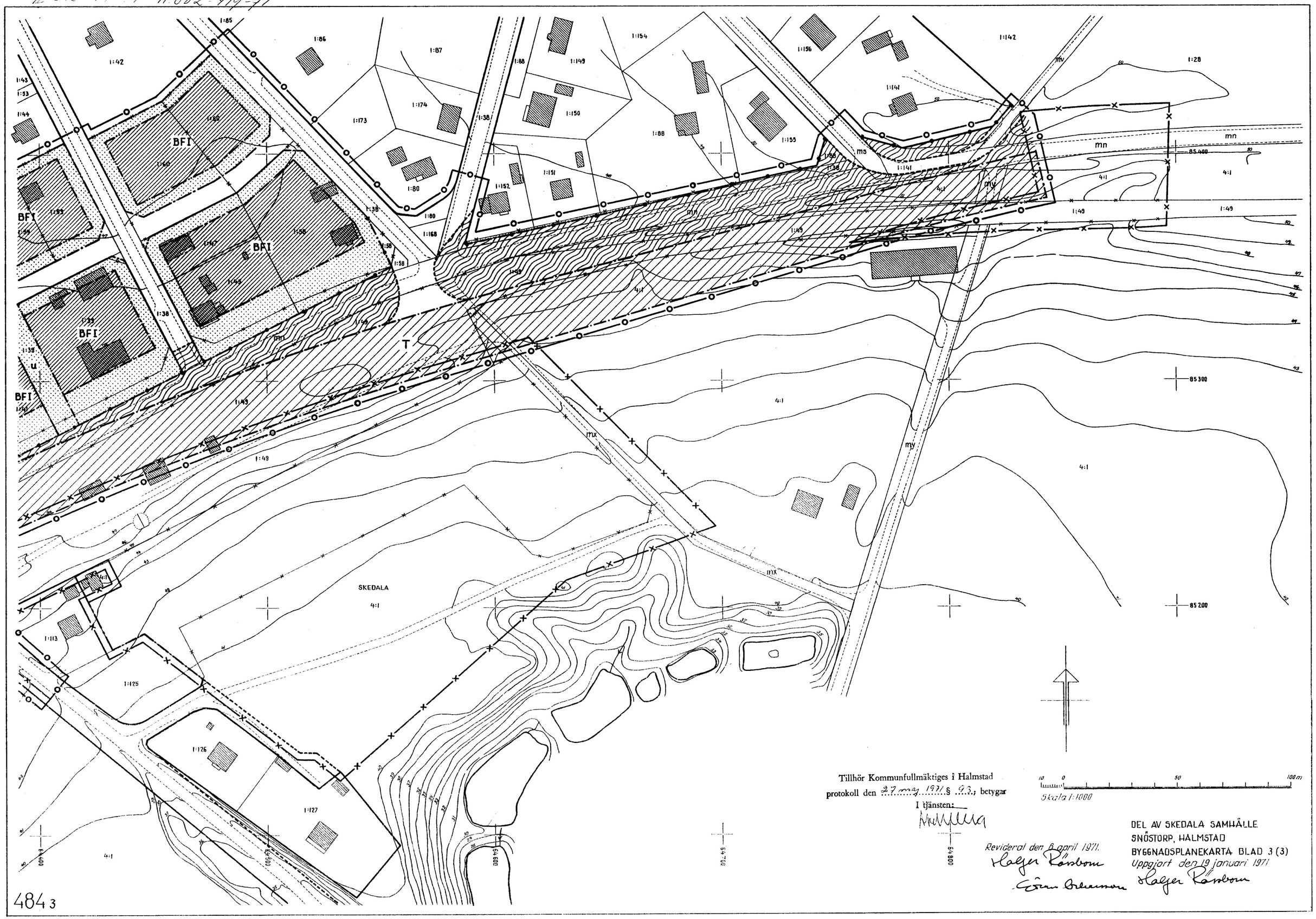

484 3