Förslag till stadsplan för

Original

SÖDRA PERSHAGEN del 2 i SÖDERTÄLJE

Upprättat å stadsarkitektkontoret i Södertälje i samarbete med arkitekt SAR Bengt Forser den 7 november 1979
Reviderat den 13 december 1979

Lars Thylén
Stadsarkitekt

Gösta Skoog
Planarkitekt

Sten Karlsson
Stadsplaneingenjör

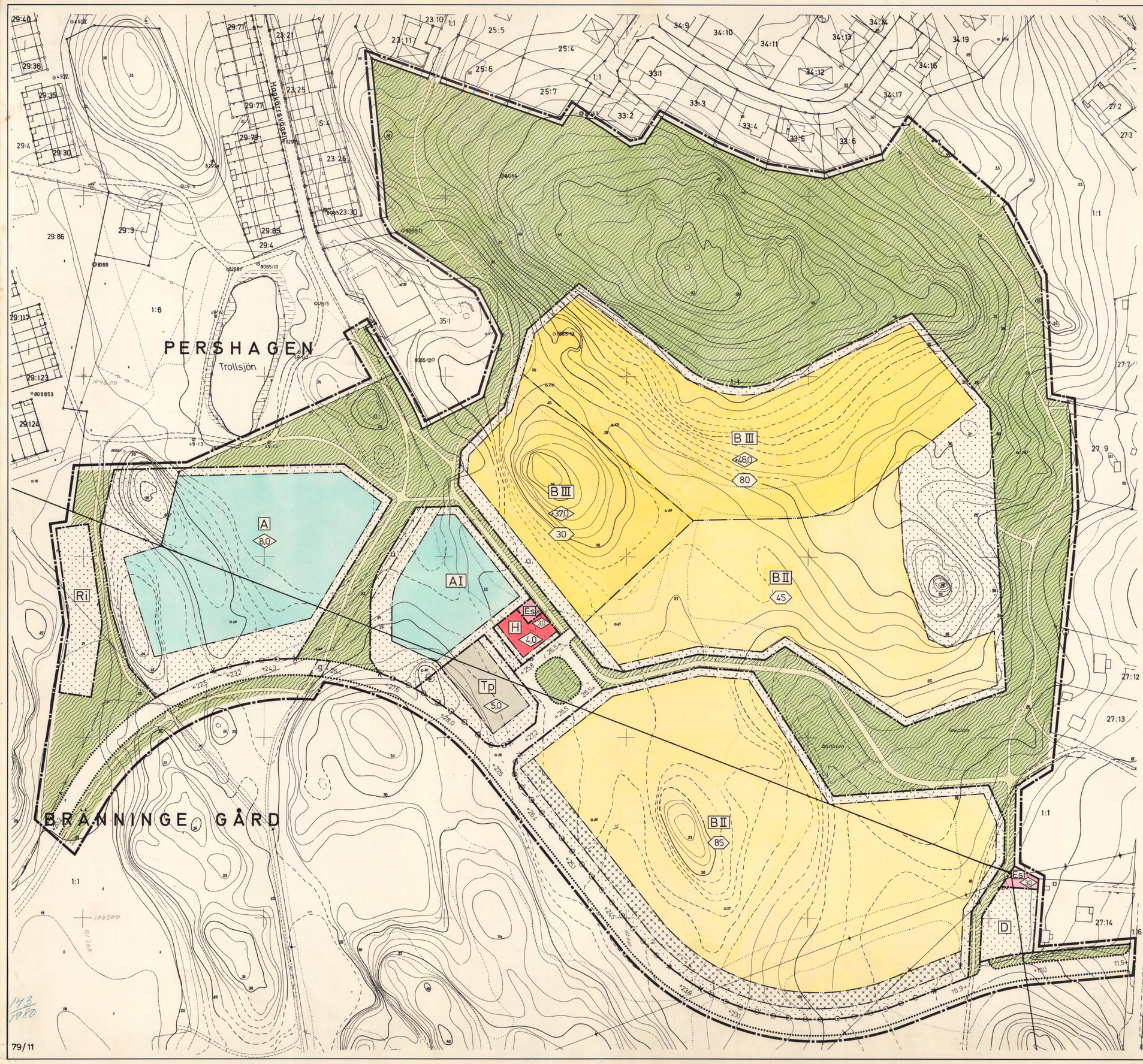

BETECKNINGAR

GRUNDKARTA

- Stadsplanelinjer
- Traktgräns
- Fastighetsgräns
- Byggnader
- Staket
- Häck
- Ägoslagsgräns
- Högspänningsledning
- Åker
- Väg
- Avloppsledning
- Sankmark
- Strandlinje
- Nivåkurvor
- 11 Fastighetsbeteckning

GRUNDKARTA

Mätklass:	II
Koord. system:	Södertälje lokala
Höjdsystem:	Södertälje lokala
Byggnadsredov:	Fasadlinjer

Grundkarta med fastighetsredovisning upprättad 1979-10-10

Nils Hedlund
Stadsingenjör

STADSPLANEKARTA

GRÄNSBETECKNINGAR

- Stadsplanegräns belägen tre meter utanför det område förslaget avser
- Gällande områdesgräns avsedd att behållas
- Gällande områdesgräns avsedd att utgå
- Områdesgräns
- Områdesgräns från vilken mindre avvikelser i vissa fall får göras
- Bestämmelsegräns

OMRÅDESBETECKNINGAR

ALLMÄN PLATS

- Gata
- Park

BYGGNADSKVARTER

- A Allmänt ändamål
- B Bostäder
- H Handel

SPECIALOMRÅDEN

- D Markreserv
- Tp Parkering
- Ri Idrottsområde
- Es Transformatorstation

ÖVRIGA BETECKNINGAR AVSEDDA ATT FASTSTÄLLAS

- Mark som inte får bebyggas
- Mark för garage o dyl
- u Ledningsområde
- g Mark tillgänglig för gångtunnel
- +00,0 Gatuhöjd
- 000 Antal lägenheter
- I, II, III Antal våningar
- 0,0 Byggnadshöjd
- 0,0 Byggnadshöjd räknad från grundkartans nollplan
- Utfartsförbud. Tvärstreck med pil markerar förbudets slut

ILLUSTRATIONER OCH HÄNVISNINGAR

- Illustrationslinjer

Nr 19 80-06-17
fastställdes denna ~~ändring av~~ stadsplan / ~~byggnadsplan~~ på sätt länsstyrelsen beslut samma dag närmare utvisar. Länsstyrelsen i Stockholms län som ovan.
På länsstyrelsens vägnar.

Antaget av Kommunfullmäktige i Södertälje 1980-01-28 § 125
betygas i tjänsten

Sven Walldeck

Skala 1:1000

10 0 10 20 30 40 50 100 meter

0181K-P

761 C

143/1980

79/11