Original

Förslag till stadsplan för

GENETA DEL 3

inom stadsdelen GENETA i

SÖDERTÄLJE

Uppgjort å stadsarkitektkontoret i Södertälje den 17 november 1966

Gunnar Påhlman
Stadsarkitekt

Olle Landberg
Planarkitekt

År 1967 den 15 juni fastställdes denna stadsplaneändring på sätt länsstyrelsens beslut samma dag närmare utvisar, och må enligt 150 § 3 st. byggnadslagen talan icke fullföljas mot nämnda beslut, varför detsamma omedelbart vunnit laga kraft, betygar, Stockholm å landskansliet som ovan.

På tjänstens vägnar:

BETECKNINGAR TILL STADSPLANEKARTAN:

- Stadsplanegräns
- Gällande områdes- och bestämmelsegräns, avsedd att utgå
- Gatu-kvarters- och annan områdesgräns
- Bestämmelsegräns
- Gräns över vilken utfart ej får ske
- Gränslinjer ej avsedda att fastställas
- Gata
- Park eller plantering
- A Område för allmänt ändamål
- B Område för bostadsändamål
- H Område för handelsändamål
- C Område för samlings- och föreningslokaler
- P Område för parkeringsändamål
- TP Område för trafikändamål
- Mark som icke får bebyggas
- u Mark tillgänglig för allmänna underjordiska ledningar
- I III VIII Antal våningar
- 0.0 Byggnadshöjd
- +0,0 Gällande gatuhöjd
- +0,0 Gatuhöjd
- g Område för gångtunnel

BETECKNINGAR TILL GRUNDKARTAN:

- Stadsplanelinje
- Fastighetsgräns
- 763 Stadsägonummer
- Huvudbyggnad resp. uthus
- Nivåkurvor i meters ekvidistans
- 0-plan = Stockholms slusströskel
- Väg
- Skärning eller bank
- +0,0 Gällande gatuhöjd

Grundkartan upprättad i Södertälje den 7 november 1966

Nils Hedlund
Stadsingenjör

Antaget av Stadsfullmäktige den 30 januari 1967, § 15 betygar ex officio

Nils Dahlström

290/1967

0181K-P

SKALA 1:1000

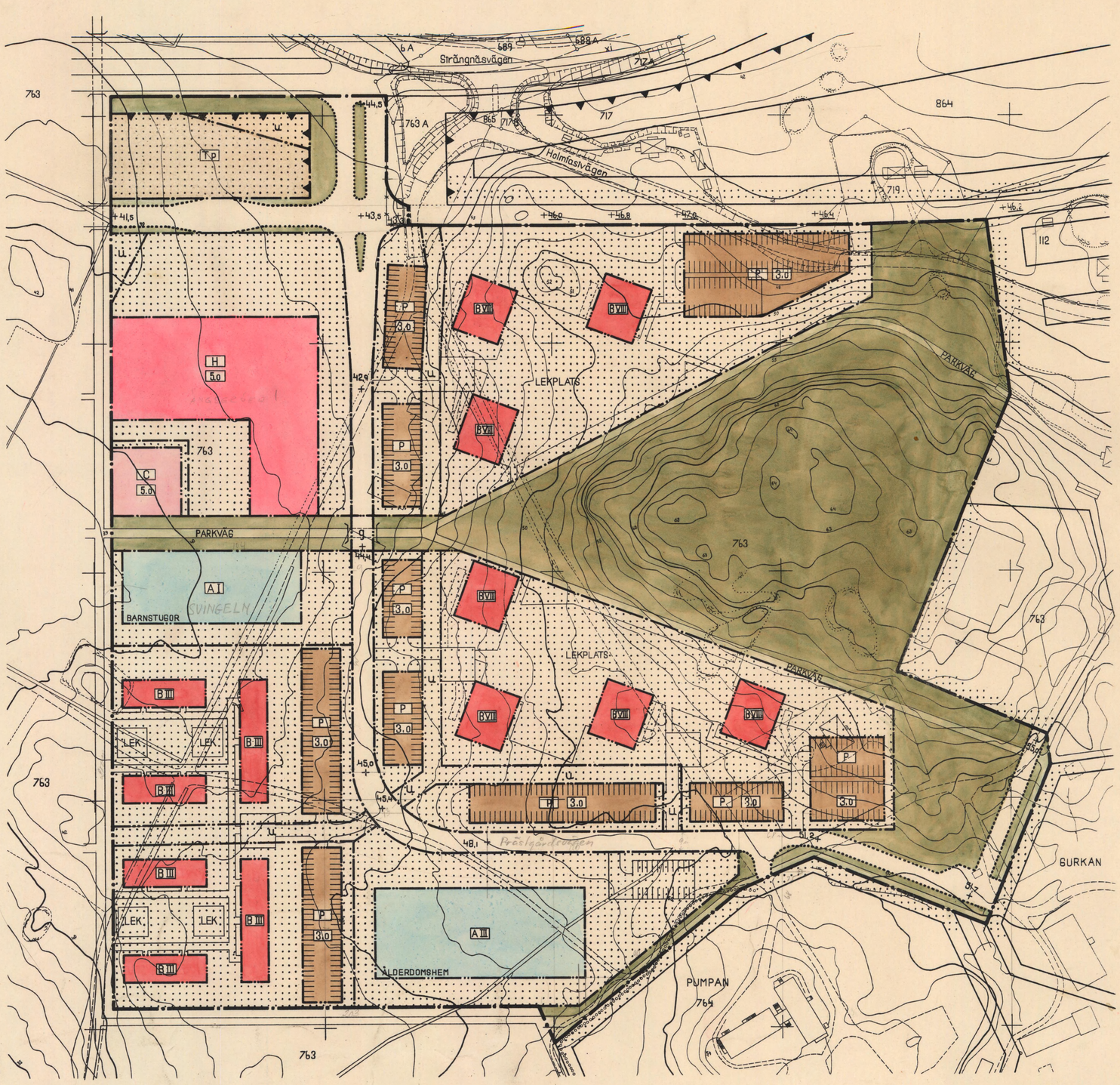

411C

64/23