11082-62-72

STADSARKITEKTKONTORET
HALMSTAD
STADSPLAN NR. 492/1...

FÖRSLAG TILL ÄNDRING AV STADSPLANEN FÖR DEL AV ÖRJANS VALL I HALMSTAD

UPPGJORT I NOVEMBER 1971

STADSPLANEKARTA

Halmstad den 9 november 1971.

Holger Rosborn
stadsarkitekt

Göran Ohlsson — *planarkitekt*

Olle Palm — *arkitekt*

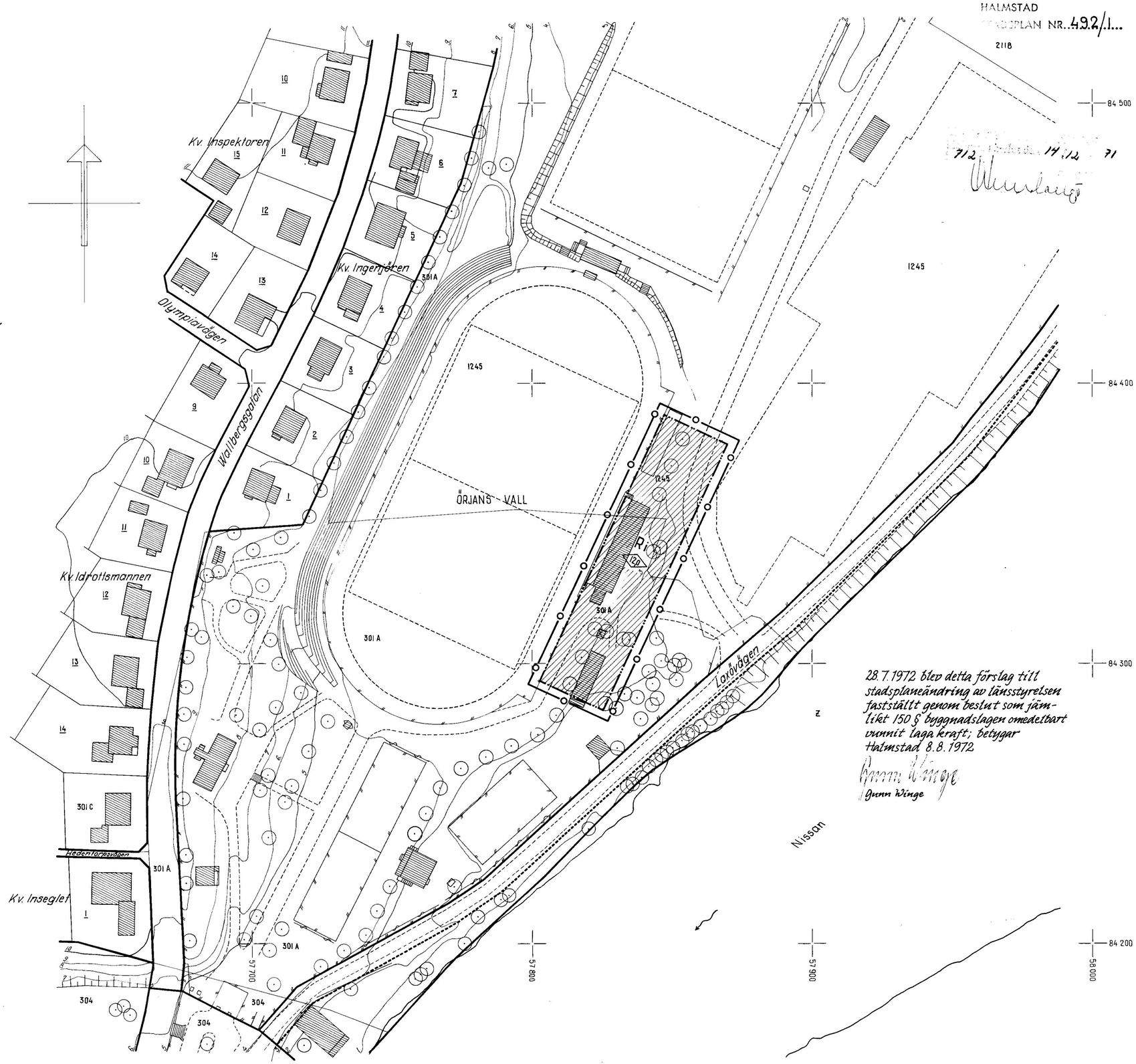

712 14.12 71

28.7.1972 blev detta förslag till stadsplaneändring av länsstyrelsen fastställt genom beslut som jämlikt 150 § byggnadslagen omedelbart vunnit laga kraft; betygar Halmstad 8.8.1972

Gunn Winge

Beteckningar:

A. Gränsbeteckningar:
- Linje belägen 3 meter utanför det område som förslaget avser.
- Gällande områdesgräns.
- Bestämmelsegräns.

B. Områdesbeteckning:
Specialområde.
- Ri — Område för idrottsändamål.

C. Övrig beteckning:
- QQ — Byggnadshöjd.
- Fastighetsgräns.
- Byggnad.
- Nivåkurvor.

Grundkartan uppgjord i november 1971.

Valter Håkansson
mätningsman

10 0 50 100 m

Skala 1:1000

492

EL