11.082-1028-79

FÖRSLAG TILL ÄNDRING
AV STADSPLANEN FÖR
HÖRSÅS 3:17 M FL (INDUSTRIOMRÅDE)
GETINGE
HALMSTAD
UPPGJORT I DECEMBER 1978
STADSPLANEKARTA

Halmstad den 13 december 1978

Olle Palm
Olle Palm
planarkitekt

Erik Waldén
Erik Waldén
stadsplaneingenjör

STADSARKITEKTKONTORET
HALMSTAD
STADSPLAN NR 654/1

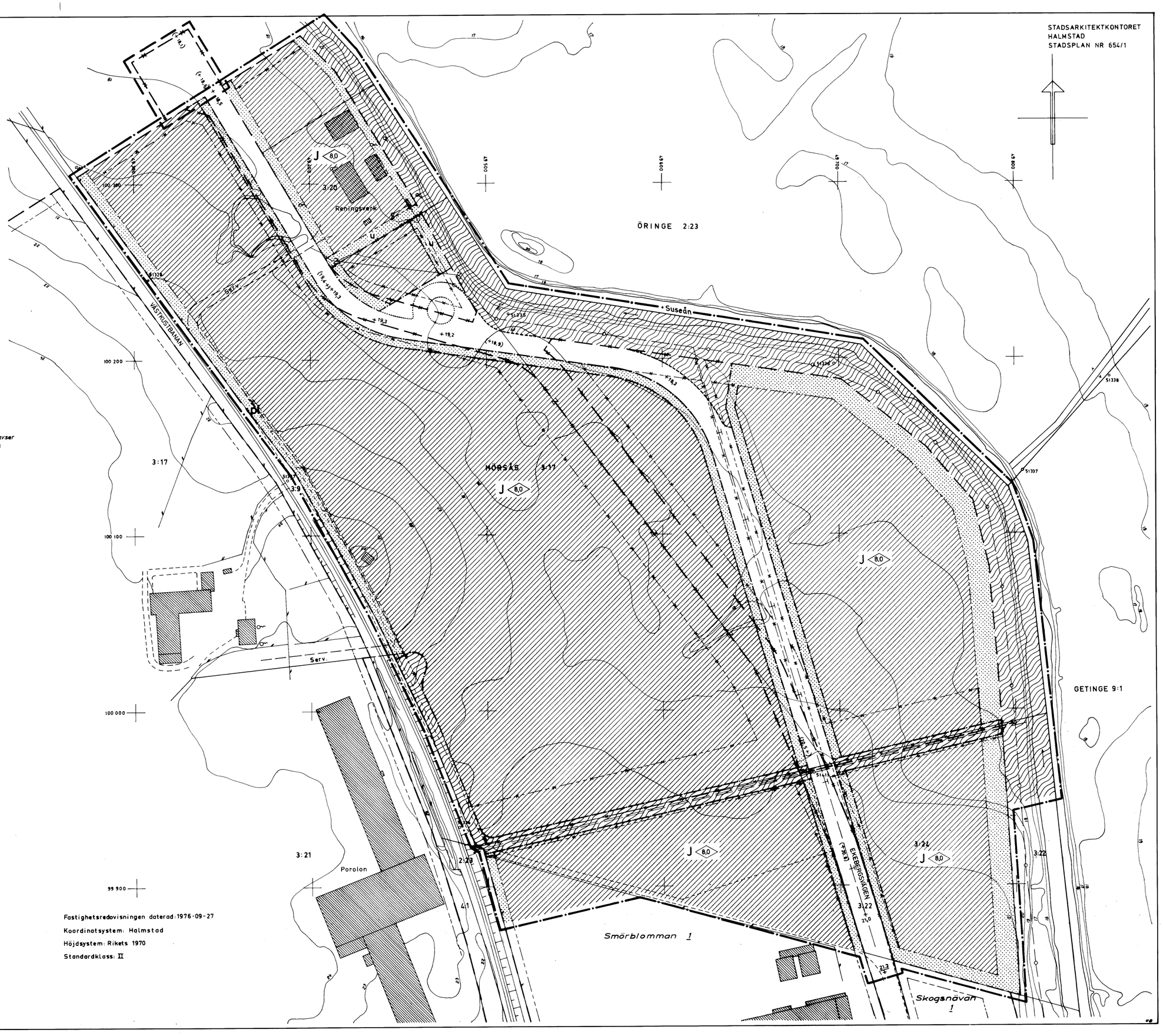

Beteckningar

A. Gränsbeteckningar

- *Linje belägen 3 meter utanför det område som förslaget avser*
- *Gräns för område inom vilket stadsplan avses att upphävas*
- *Gällande områdesgräns*
- *Gällande områdesgräns avsedd att utgå*
- *Områdesgräns*
- *Bestämmelsegräns*
- *Bestämmelsegräns avsedd att utgå*
- *Gällande bestämmelsegräns*
- *Gränslinjer ej avsedda att fastställas*

B. Områdesbeteckningar

Allmän plats

- *Gata*
- *Park eller plantering*

Byggnadskvarter

- J — *Industri*

C. Övriga beteckningar

- pl — *Skyddsbälte*
- *Mark som icke får bebyggas*
- U — *Ledningsområde*
- 0,0 — *Byggnadshöjd*
- +0,0 — *Gällande gatuhöjd*

Länsstyrelsen har den 15 oktober 1979 fastställt detta förslag till ändring av stadsplan. Beslutet har enligt 150 § byggnadslagen omedelbart vunnit laga kraft.
Halmstad som ovan
Gunn Winge
Gunn Winge

Tillhör BYGGNADSNÄMNDENS i
Halmstad beslut den 18/4 1979
§ 337
Ex officio:

Grundkarton upprättad i september 1976
genom utdrag av kommunens primärkartverk
Valter Håkansson
Valter Håkansson
stadsingenjör

Fastighetsredovisningen daterad: 1976-09-27
Koordinatsystem: Halmstad
Höjdsystem: Rikets 1970
Standardklass: II

10 5 0 10 20 30 40 50 60 70 80 90 100 m
SKALA 1:1000

654 GET