Förslag till stadsplan för

GENETA DEL 6

inom stadsdelen GENETA i SÖDERTÄLJE

Uppgjort å stadsarkitektkontoret i Södertälje den 30 mars 1966

Gunnar Påhlman
Stadsarkitekt

Olle Landberg
Planarkitekt

Sten Karlsson
Stadsplaneingenjör

År 1966 den 20 oktober ..... **fastställdes denna stadsplan ~~planändring~~ på sätt länsstyrelsens beslut samma dag närmare utvisar; och må enligt 150 § 3 st. byggnadslagen talan icke fullföljas mot nämnda beslut, varför detsamma omedelbart vunnit laga kraft, betygar, Stockholm å landskansliet som ovan.**

På tjänstens vägnar:

BETECKNINGAR TILL STADSPLANEKARTAN:

- Stadsplanegräns
- Galu- kvarters- och annan områdesgräns
- Bestämmelsegräns
- Gränslinjer ej avsedda att fastställas
- Gata
- Park eller plantering
- BF Område för bostadsändamål, fristående hus
- ES Område för transformatorstation
- Mark som icke får bebyggas
- u Mark tillgänglig för allmänna underjordiska ledningar
- +0,0 Gatuhöjd
- 1 Antal våningar
- 0,0 Byggnadshöjd

BETECKNINGAR TILL GRUNDKARTAN:

- Stadsplanelinje
- Fastighetsgräns
- 779 Stadsägonummer
- Byggnad
- Nivåkurvor 1 meters ekvidistans
- 0-plan - Stockholms slusströskel
- Väg
- +0,0 Gatuhöjd

Grundkartan upprättad i Södertälje den

Nils Hedlund
Stadsingenjör

Antaget av Byggnadsnämnden den 25 maj 1966, § 243 betygar ex officio

Torsten Almeson

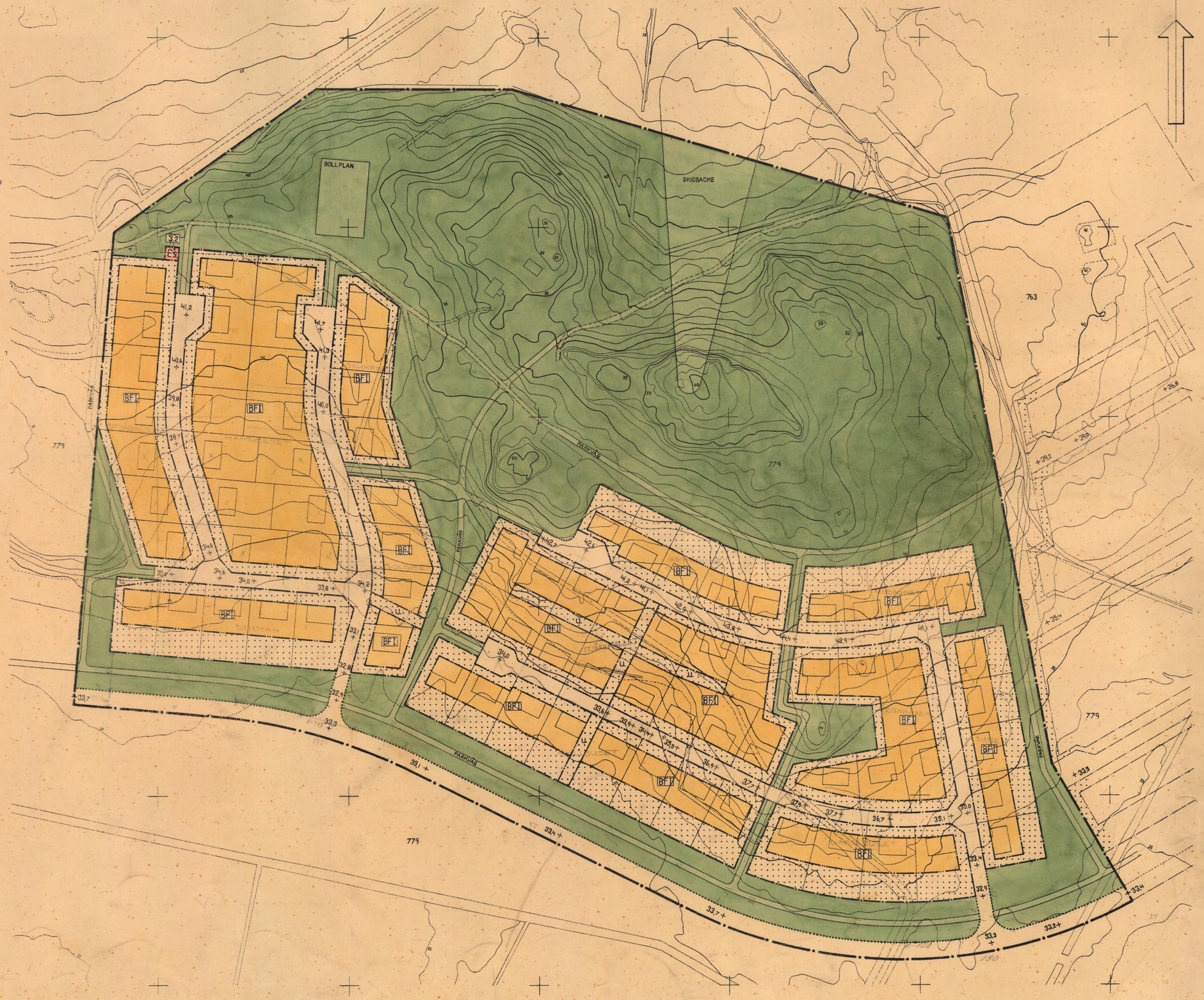

0181K-P

396C + 1437

SKALA 1:1000

416/1966

64/26