Original

Förslag till stadsplan för

GENETA DEL 8

inom stadsdelen GENETA i

SÖDERTÄLJE

Uppgjort å stadsarkitektkontoret i Södertälje den 17 november 1966

Gunnar Påhlman
Stadsarkitekt

Olle Landberg
Planarkitekt

Sten Karlsson
Stadsplaneingenjör

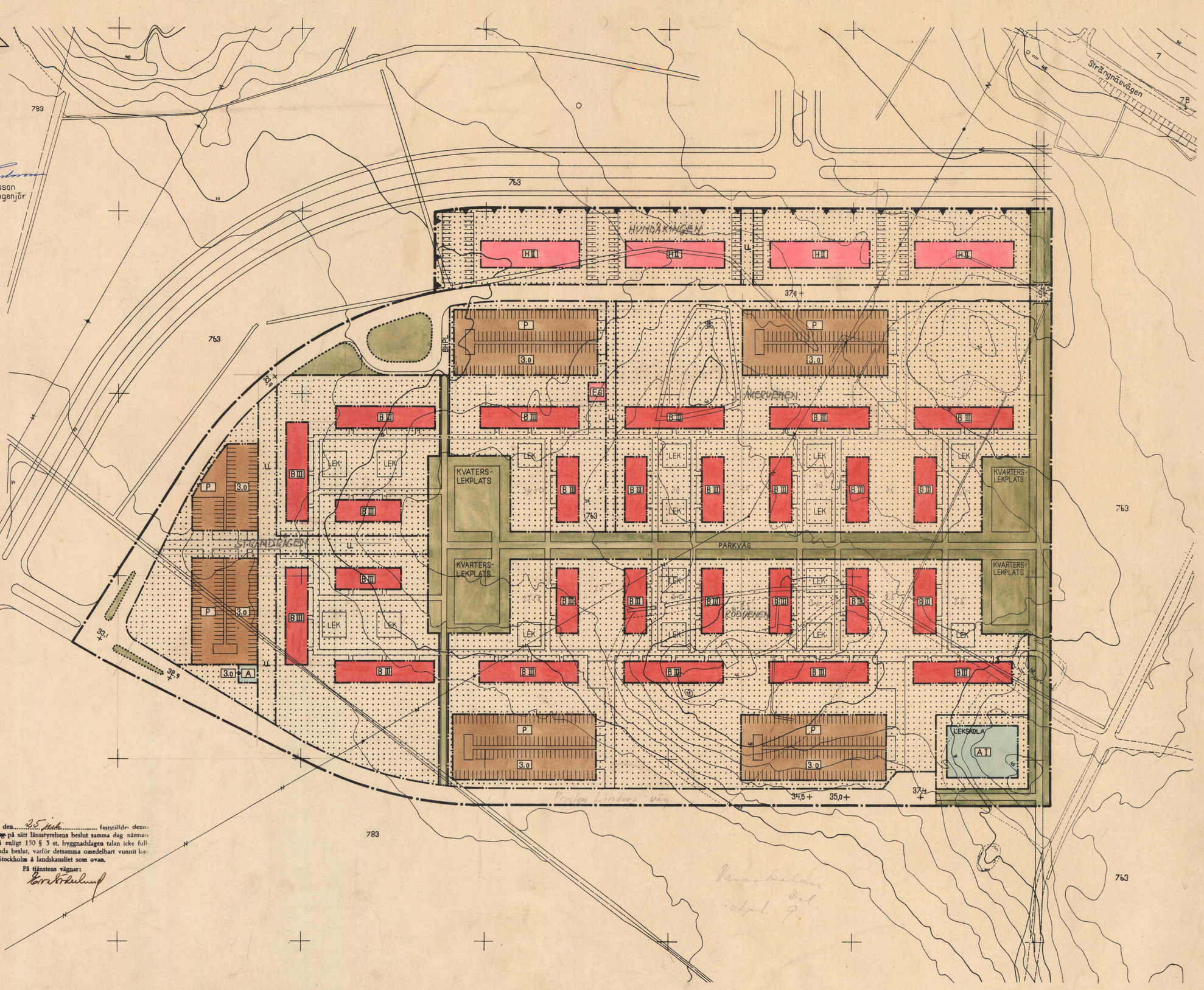

BETECKNINGAR TILL STADSPLANEKARTAN:

- Stadsplanegräns
- Gatu-kvarters-och annan områdesgräns
- Bestämmelsegräns
- Gräns över vilken utfart ej får ske
- Gränslinjer ej avsedda att fastställas
- Gata
- Park eller plantering
- A Område för allmänt ändamål
- B Område för bostadsändamål
- H Område för handelsändamål
- P Område för parkeringsändamål
- Es Område för transformatorstation
- Mark som icke får bebyggas
- u Mark tillgänglig för allmänna underjordiska ledningar
- g Område för gångtunnel
- I II, III Antal våningar
- +0,0 Gatuhöjd

BETECKNINGAR TILL GRUNDKARTAN:

- Fastighetsgräns
- 763 Stadsägonummer
- Huvudbyggnad resp. uthus
- Nivåkurvor i meters ekvidistans
- 0-plan = Stockholms slusströskel
- Väg
- Skärning eller bank

Grundkartan upprättad i Södertälje den 7 november 1966

Nils Hedlund
Stadsingenjör

Antaget av Stadsfullmäktige den 30 januari 1967, § 16 betygar ex officio

Nils Dahlström

291/1967

SKALA 1:1000

10 5 0 50 100

0181K-1

År 1967 den 25 juli fastställdes denna stadsplan med ändringar på sätt länsstyrelsens beslut samma dag närmare utvisar; och må enligt 150 § 3 st. byggnadslagen talan icke fullföljas mot nämnda beslut, varför detsamma omedelbart vunnit laga kraft, betygar, Stockholm å landskansliet som ovan.

På tjänstens vägnar:

412

66/17 412 C