Förslag till ändring och utvidgning av stadsplanen för

TORPA BÅTHAMN vid STRÖMSVIKEN i SÖDERTÄLJE

LANSSTYRELSEN STOCKHOLMS LÄN
Planeringsavdelningen
Planetheten
1984-04-02
11 082 59 84

Upprättat å stadsarkitektkontoret i Södertälje 1983-12-15

Lars Thylén
Stadsarkitekt

Olle Landberg
Planarkitekt

År 19 84-05-22 fastställdes denna stadsplaneändring på länsstyrelsens beslut samma dag närmare utvisat; och må enligt 150 § 3 st. byggnadslagen tälas icke fastställts norr ehuida beröd, varför detsamma omedelbart vunnit laga kraft. Länsstyrelsen i Stockholms län som ovan.
På länsstyrelsens vägnar
B. Brautzer

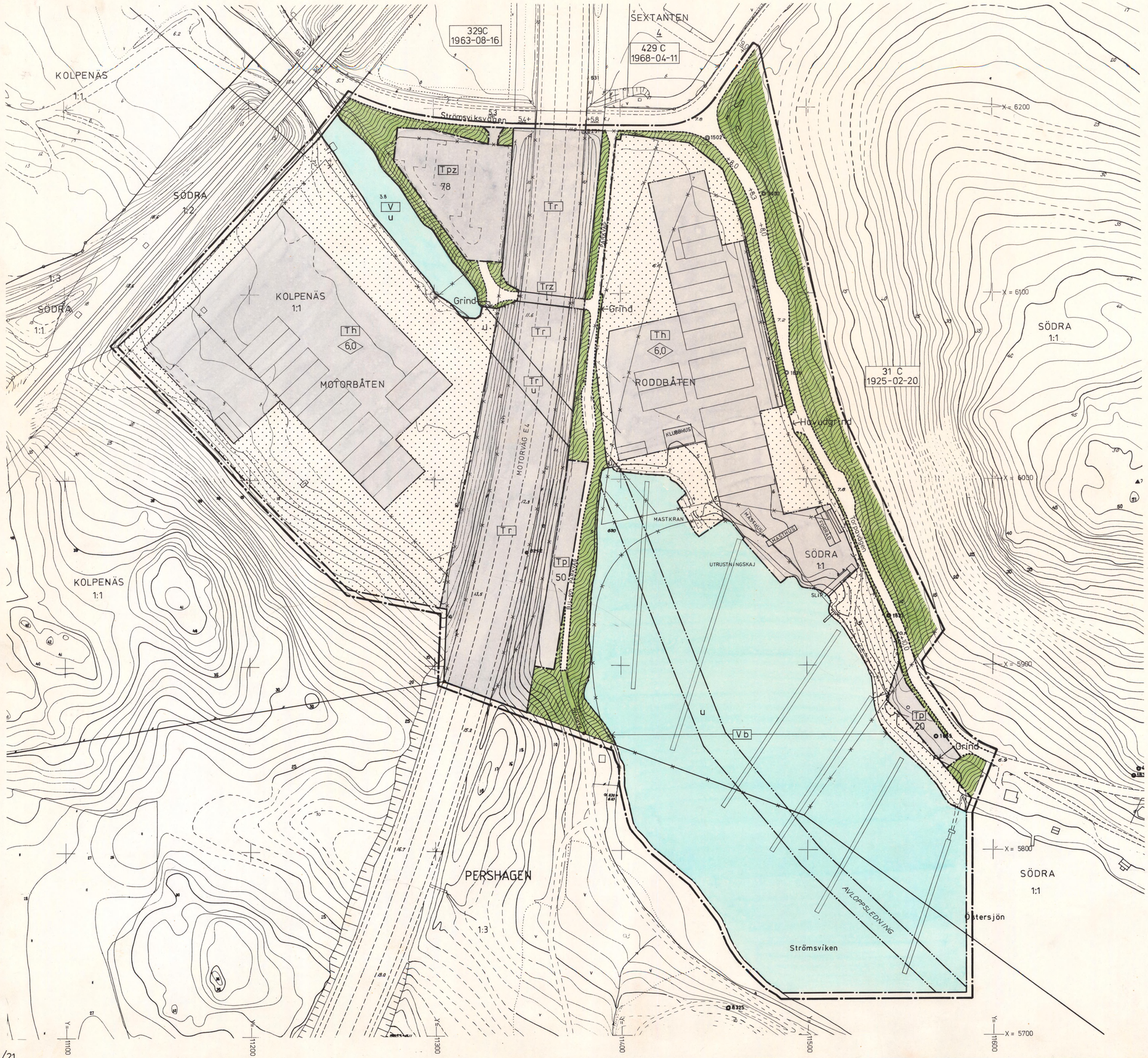

BETECKNINGAR:
GRUNDKARTA

- Fastighetsgräns
- Byggnader
- Väg
- Järnvägsspår
- Dike
- Staket
- Mur
- 10 Nivåkurvor
- 7,8 Avvägd gatuhöjd
- 1:1 Fastighetsbeteckningar

GRUNDKARTA
Mätklass : II
Koordsystem : Södertälje lokala
Höjdsystem : -"- -"-
Byggnadsredov : Fasadlinjer
Grundkarta med fastighetsredovisning upprättad 1983-12-15

Rolf Skogklint
Bitr stadsingenjör

STADSPLANEKARTA
GRÄNSBETECKNINGAR

- Stadsplanegräns belägen 3 m utanför fastställelseområdet
- Gällande områdes- och bestämmelsegräns avsedd att behållas
- Gällande områdes- och bestämmelsegräns avsedd att utgå
- Områdesgräns
- Bestämmelsegräns
- Områdesgräns från vilken mindre avvikelser i vissa fall får göras

OMRÅDESBETECKNINGAR
ALLMÄN PLATS

- Gata
- Park eller plantering

SPECIALOMRÅDEN

- Tr Motortrafikområde
- Tp Parkering
- Th Hamn
- V Vattenområde
- Vb Vattenområde med bryggor

ÖVRIGA BETECKNINGAR AVSEDDA ATT FASTSTÄLLAS

- Mark som inte får bebyggas
- z Mark tillgänglig för allmän gatutrafik
- u Ledningsområde
- +0,0 Gällande gatuhöjd
- (+0,0) Gällande gatuhöjd avsedd att utgå
- +0,0 Gatuhöjd
- 6,0 Byggnadshöjd

Antaget av Kommunfullmäktige i Södertälje 1984-03-26, § 174
betygas i tjänsten

Sven Wallideck

SKALA 1:1000
10 5 0 50 100 M

0181K-P

833 C

82/21

BY