11.082-2372-77

BOSTADSDEPARTEMENTET
Registratorn
Ink. 1979 · 04 · 09
Dnr. III PL 662
79

FÖRSLAG TILL BYGGNADSPLAN FÖR MARBÄCK 2:1 M.M. SNÖSTORP HALMSTAD

UPPGJORT I MARS 1977

BYGGNADSPLANEKARTA

Halmstad den 2 mars 1977

Holger Rössborn
Holger Rössborn
stadsarkitekt

Olle Palm
Olle Palm
arkitekt

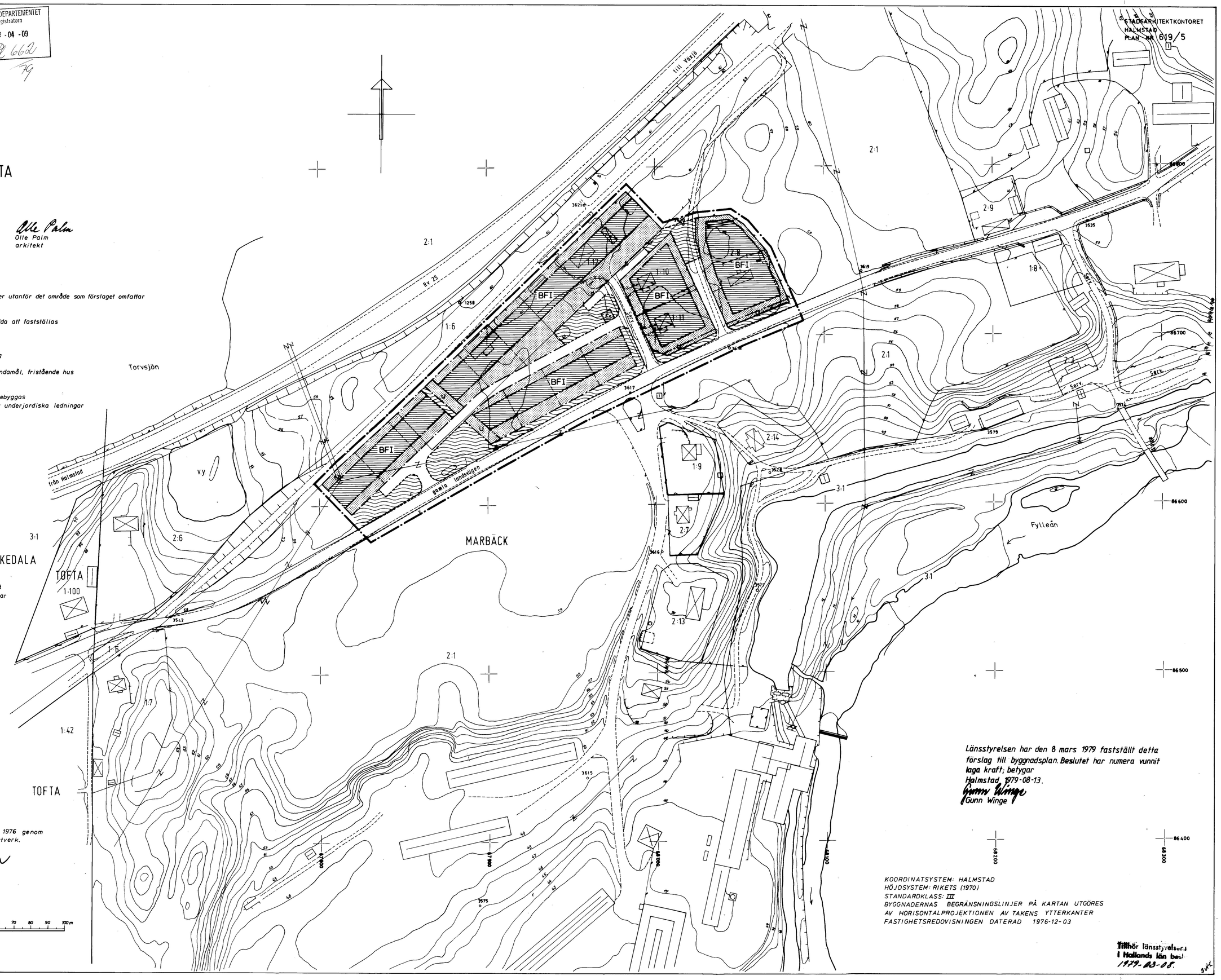

Tillhör Kommunfullmäktiges i Halmstad protokoll den 29 sept. 1977 § 209; betygar
I tjänsten:
Gunn Lindström

Beteckningar

A. Gränsbeteckningar

- Linje belägen 3 meter utanför det område som förslaget omfattar
- Områdesgräns
- Bestämmelsegräns
- Gränslinjer ej avsedda att fastställas

B. Områdesbeteckningar

Allmän plats
- Vägmark
- Park eller plantering

Byggnadsmark
- BF — Område för bostadsändamål, fristående hus
- Es — Transformatorstation

C. Övriga beteckningar
- Mark som icke får bebyggas
- u — Mark tillgänglig för underjordiska ledningar
- I — Antal våningar

Grundkartan uppgjord i december 1976 genom utdrag av kommunens primärkartverk.

Valter Håkansson
(Valter Håkansson)
stadsingenjör

10 5 0 10 20 30 40 50 60 70 80 90 100m
Skala 1:1000

Länsstyrelsen har den 8 mars 1979 fastställt detta förslag till byggnadsplan. Beslutet har numera vunnit laga kraft; betygar
Halmstad 1979-08-13.
Gunn Winge
Gunn Winge

KOORDINATSYSTEM: HALMSTAD
HÖJDSYSTEM: RIKETS (1970)
STANDARDKLASS: III
BYGGNADERNAS BEGRÄNSNINGSLINJER PÅ KARTAN UTGÖRES AV HORISONTALPROJEKTIONEN AV TAKENS YTTERKANTER
FASTIGHETSREDOVISNINGEN DATERAD 1976-12-03

Tillhör länsstyrelsens i Hallands län beslut
1979-03-08.

619 SNÖ

PL 662/79, Halmstads kn, bpl