~~H.082-1145-82~~ H.082-1337-82

STADSARKITEKTKONTORET
HALMSTAD
STADSPLAN NR 706/5

FÖRSLAG TILL ÄNDRING AV STADSPLANEN FÖR KV. HERTIG KNUT S:T NIKOLAI HALMSTAD

UPPGJORT I NOVEMBER 1981

STADSPLANEKARTA

HALMSTAD DEN 25 NOVEMBER 1981

Olle Palm
planarkitekt

Kjell Pihl
arkitekt

REVIDERAT DEN 3 MARS 1982

Olle Palm
planarkitekt

Kjell Pihl
arkitekt

Länsstyrelsen har 1982-07-16 fastställt detta förslag med undantag som särskilt angivits på plankartan. Beslutet har numera vunnit laga kraft.
Halmstad 1982-09-13
Gunn Winge
Gunn Winge

Länsstyrelsen har 1982-09-22 fastställt detta förslag jämväl vad gäller på plankartan angivet undantag. Beslutet har enligt 150 § byggnadslagen omedelbart vunnit laga kraft.
Halmstad som ovan
Gunn Winge
Gunn Winge

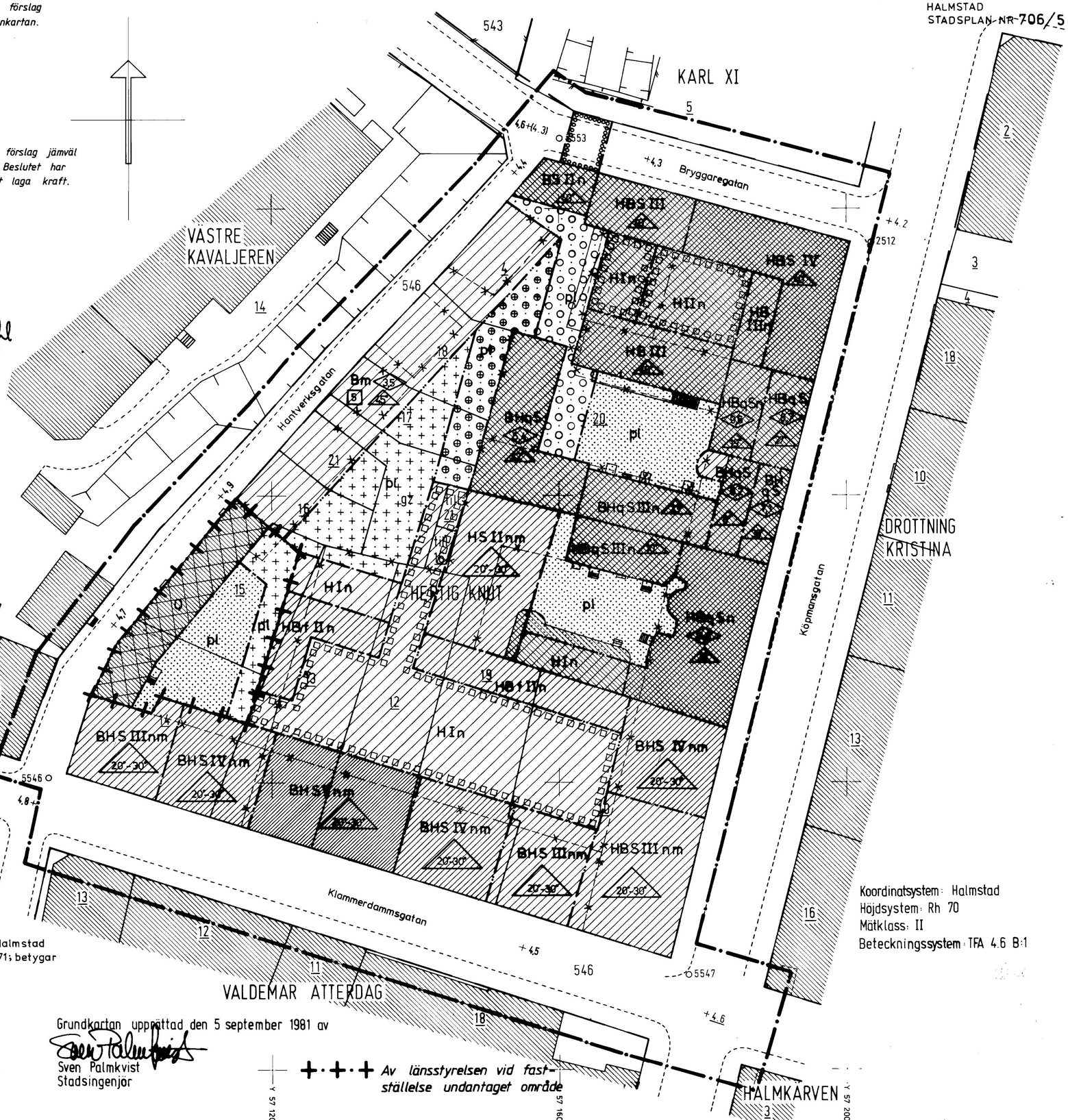

BETECKNINGAR:

A. Gränsbeteckningar

- Linje belägen 3 meter utanför det området som förslaget omfattar
- Gällande områdesgräns
- Områdesgräns
- Gällande bestämmelsegräns avsedd att utgå
- Bestämmelsegräns

B. Områdesbeteckningar

Allmän plats
- Gata

Byggnadskvarter
- B — Bostäder
- BH — Bostäder och handel
- H — Handel
- HB — Handel och bostäder
- HBf — Handel och bostadskomplement
- Q — Kulturreservat

C. Övriga beteckningar:

- Mark som inte får bebyggas
- Mark där uthus o.dyl. undantagsvis får uppföras
- Mark för byggnad under markplanet
- Mark för byggnad under markplanet, samt där uthus o.dyl. undantagsvis får uppföras
- Mark för byggnad under gatuplanet
- Terrass anordnad för lek och utevistelse
- S — Sammanbyggda hus
- 0 — Antal tomter
- I, II.... — Antal våningar
- n — Förbud mot vindsinredning
- 00 — Byggnadshöjd
- 00° — Föreskriven taklutning
- 00°-00° — Taklutning, min - max vinkel
- q — Särskild miljöhänsyn
- pl — Parkeringsförbud
- m — Miljöanpassning
- +00 — Gällande gatuhöjd
- (+0,0) — Gällande gatuhöjd avsedd att utgå
- +0,0 — Gatuhöjd

Koordinatsystem: Halmstad
Höjdsystem: Rh 70
Mätklass: II
Beteckningssystem: TFA 4.6 B:1

Tillhör Kommunfullmäktiges i Halmstad protokoll den 22 april 1982 § 71; betygar
I tjänsten:

10 5 0 10 20 30 40 50 m
Skala 1:400

Grundkartan upprättad den 5 september 1981 av
Sven Palmkvist
Stadsingenjör

+·+·+ Av länsstyrelsen vid fastställelse undantaget område

706 a SNI