Förslag till ändring och utvidgning av stadsplanen för

ÖSTRA MÄLARSTRANDEN

inom östra området av

SÖDERTÄLJE

uppgjort å stadsplanekontoret i Södertälje den 16 september 1964.

Gunnar Påhlman
Stadsarkitekt

Olle Landberg
Planarkitekt

År 1965 den 15 april fastställdes denna stadsplaneändring på sätt länsstyrelsens beslut samma dag närmare utvisar; och må enligt 150 § 3 st. byggnadslagen talan icke fullföljas mot nämnda beslut, varför detsamma omedelbart vunnit laga kraft, betygar, Stockholm å landskansliet som ovan.

På tjänstens vägnar:

Antaget av Byggnadsnämnden i Södertälje den 18.11 1964, § 505 betygas
ex officio:
Torsten Almeson

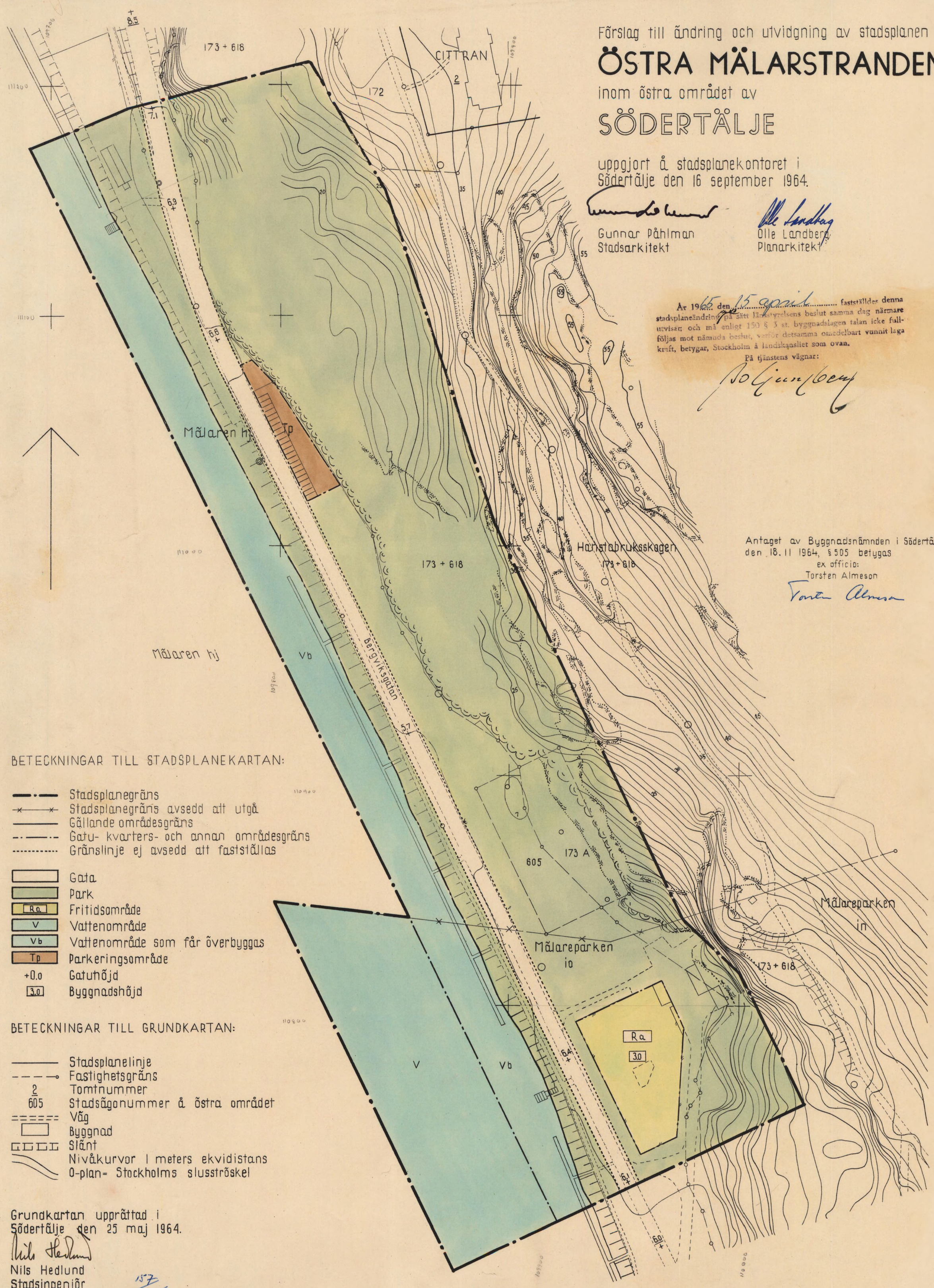

BETECKNINGAR TILL STADSPLANEKARTAN:

- Stadsplanegräns
- Stadsplanegräns avsedd att utgå
- Gällande områdesgräns
- Gatu- kvarters- och annan områdesgräns
- Gränslinje ej avsedd att fastställas
- Gata
- Park
- Ra — Fritidsområde
- V — Vattenområde
- Vb — Vattenområde som får överbyggas
- Tp — Parkeringsområde
- +0,0 — Gatuhöjd
- 3,0 — Byggnadshöjd

BETECKNINGAR TILL GRUNDKARTAN:

- Stadsplanelinje
- Fastighetsgräns
- 2 — Tomtnummer
- 605 — Stadsägonummer å östra området
- Väg
- Byggnad
- Slänt
- Nivåkurvor I meters ekvidistans
- 0-plan= Stockholms slusströskel

Grundkartan upprättad i Södertälje den 25 maj 1964.

Nils Hedlund
Stadsingenjör

157/1965

Skala 1:1000

10 0 10 20 30 40 50 100 m

0181K-P

63/19 374 374B

BG.