TIMRÅ 1968-08-12 A

TIMRÅ 68.08.12 A

Grundkarta
över kvarteret
BÅGEN

i Timrå köping, Västernorrlands län upprättad genom kopiering och komplettering av äldre grundkarta.

Sundsvall i februari 1968

Lantmäteriets förrättningsorganisation

/Georg Östlund/
distriktslantmätare

/Fritz Adervall/
ingenjör

2010 0 20 40 60 80 100 120 140 160 180 200 m

Skala 1:2000

Tillhör kommunalfullmäktiges i Timrå beslut av den 10 maj 1968, § 42 av protokollet;
betygar i tjänsten:
N G Karlsson
Kommunalkamrer

Antagen av Timrå kommunalfullmäktige den 10.5 1968 under § 42 i protokollet,
betygar i tjänsten;
N G Karlsson
Kommunalkamrer.

År 1968 den 12 augusti fastställde länsstyrelsen i Västernorrlands län den å denna karta upptagna ändring i stadsplan, vilket beslut, då klagan däremot till följd av stadgandet i 150 § 3 st. byggnadslagen den 30 juni 1947 ej må föras, vunnit laga kraft,
betygar; Härnösand i landskansliet som som ovan.
På tjänstens vägnar:
Olle Fernström

BETECKNINGAR Å GRUNDKARTAN

- Gällande kvarters eller annan områdesgräns
- Gräns för fastighet eller samfällt område
- Gräns för administrativt bildad tomt
- Vägmark
- Gällande bestämmelsegräns
- 1 — Nummer å rättsligen bestående tomt
- (4) — Nummer å administrativt bildad tomt
- Polygonpunkt
- Punkt i rutnät
- Befintliga byggnader
- Nivåkurvor

FÖRSLAG TILL STADSPLANEÄNDRING FÖR KV. BÅGEN I VIVSTA, TIMRÅ KÖPING VÄSTERNORRLANDS LÄN

SUNDSVALL I JANUARI 1968

ab arkitekterna CM

ERIK VAGN CHRISTENSEN
ARKITEKTER SAR

HANS MAURITZSON

BETECKNINGAR Å STADSPLANEKARTAN

OMRÅDESBETECKNINGAR

- GATA
- PARK
- BS — OMRÅDE FÖR BOSTADSÄNDAMÅL, SAMMANBYGGDA HUS
- BF — OMRÅDE FÖR BOSTADSÄNDAMÅL, FRISTÅENDE HUS
- MARK SOM EJ FÅR BEBYGGAS

GRÄNSBETECKNINGAR

- STADSPLANEGRÄNS, BELÄGET TRE METER UTANFÖR DET FÖRESLAGNA OMRÅDET
- GÄLLANE OMRÅDESGRÄNS AVSEDD ATT BIBEHÅLLAS
- GÄLLANDE BESTÄMMELSEGRÄNS AVSEDD ATT BIBEHÅLLAS
- GÄLLANDE BESTÄMMELSEGRÄNS AVSEDD ATT UTGÅ
- GRÄNSLINJE EJ AVSEDD ATT FASTSTÄLLAS

ÖVRIGA BETECKNINGAR

II IV ANTAL VÅNINGAR

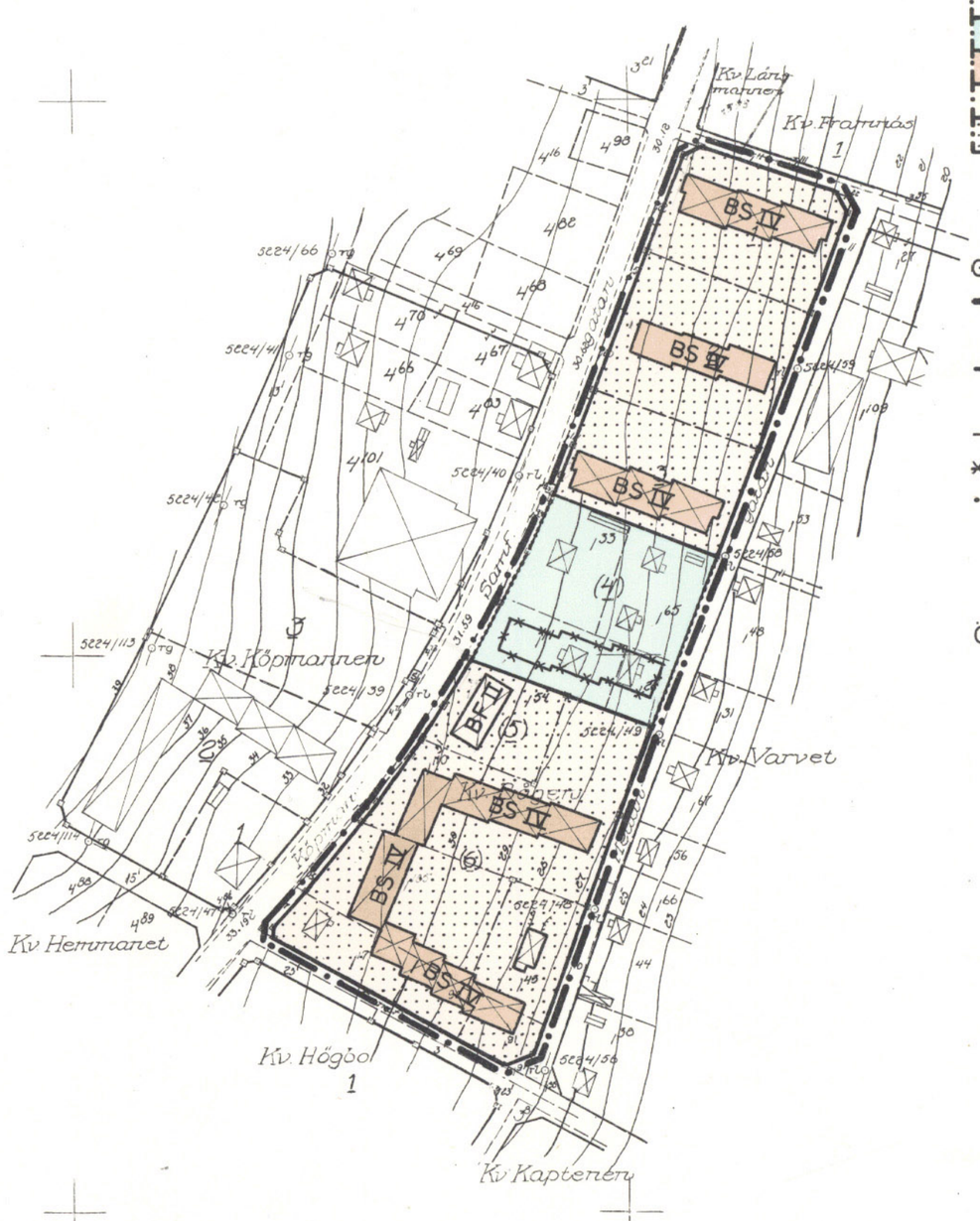

Kopians likhet med originalet betygas.
Stockholm den 8/11 1968
SVENSKA REPRODUKTIONS AB
G. Lundberg

SVENSKA REPRODUKTIONS AB 1968