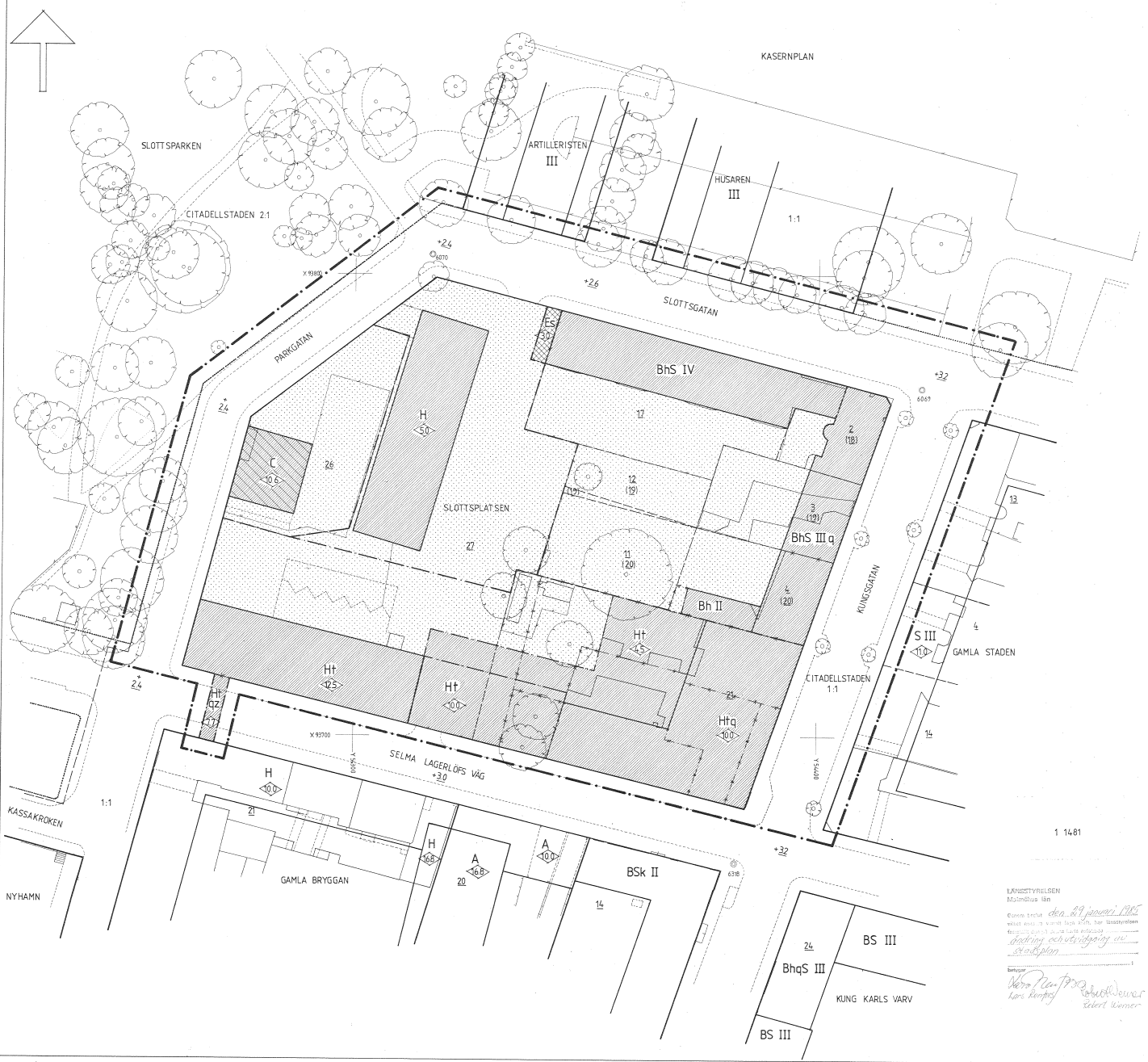


FÖRSLAG TILL ÄNDRING OCH UTVIDGNING AV STADSPLANEN FÖR KVARTERET SLOTTSPLATSEN MM I LANDSKRONA

UPPRÄTTAT PÅ STADSARKITEKTKONTORET
LANDSKRONA DEN 2 NOVEMBER 1983

STADSARKITEKT PLANARKITEKT

GRUNDKARTANS RIKTIGHET BESTYRKES:

CIVILINGENJÖR

GRUNDKARTAN UPPGJORD VID
FASTIGHETSKONTORET LANDSKRONA

BETECKNINGAR:

- FASTIGHETSGRÄNS
- 21 REGISTERNUMMER FÖR FASTIGHET
- BYGGNADER
- STAKET
- TRÄD
- POLYGONPUNKT
- RUTNÄTSPUNKT
- STADSPLANEGRÄNS BELÄGEN 3 METER UTANFÖR FASTSTÄLLELSEOMRÅDET
- GÄLLANDE OMRÅDESGRÄNS
- " " AVSEDD ATT UTGÅ
- OMRÅDESGRÄNS
- GÄLLANDE BESTÄMMELSEGRÄNS
- " " AVSEDD ATT UTGÅ
- BESTÄMMELSEGRÄNS
- ALLMÄN PLATS GATA ELLER TORG
- Bh OMRÅDE FÖR BOSTÄDER SAMT I VISSA FALL HANDEL MM
- C " " SAMLINGSLOKALER
- H " " HANDEL
- Ht " " HOTELL
- Es " " TRANSFORMATORSTATION
- MARK SOM INTE FÅR BEBYGGAS
- z " TILLGÄNGLIG FÖR ALLMÄN GATUTRAFIK
- +0,0 GÄLLANDE GATUHÖJD
- S SAMMANBYGGDA HUS
- II ANTAL VÅNINGAR
- <10> BYGGNADSHÖJD
- q SÄRSKILD MILJÖHÄNSYN

REVIDERAT DEN 1 FEBRUARI 1984

STADSARKITEKT PLANARKITEKT

1984-04-24 § 58 BLEV PÅ DENNA KARTA TECKNAT FÖRSLAG TILL ÄNDRING OCH UTVIDGNING AV STADSPLANEN AV KOMMUNFULLMÄKTIGE I LANDSKRONA ANTAGET BETYGAR

TJÄNSTEN

KOMMUNFULLMÄKTIGES SEKRETERARE

LÄNSSTYRELSEN
Malmöhus län

Denna ändring och utvidgning av stadsplan har länsstyrelsen fastställt enligt beslut den 28 januari 1985

Ändring och utvidgning av stadsplan

Berbyggar

10 0 10 20 30 40 MET
SKALA 1:400