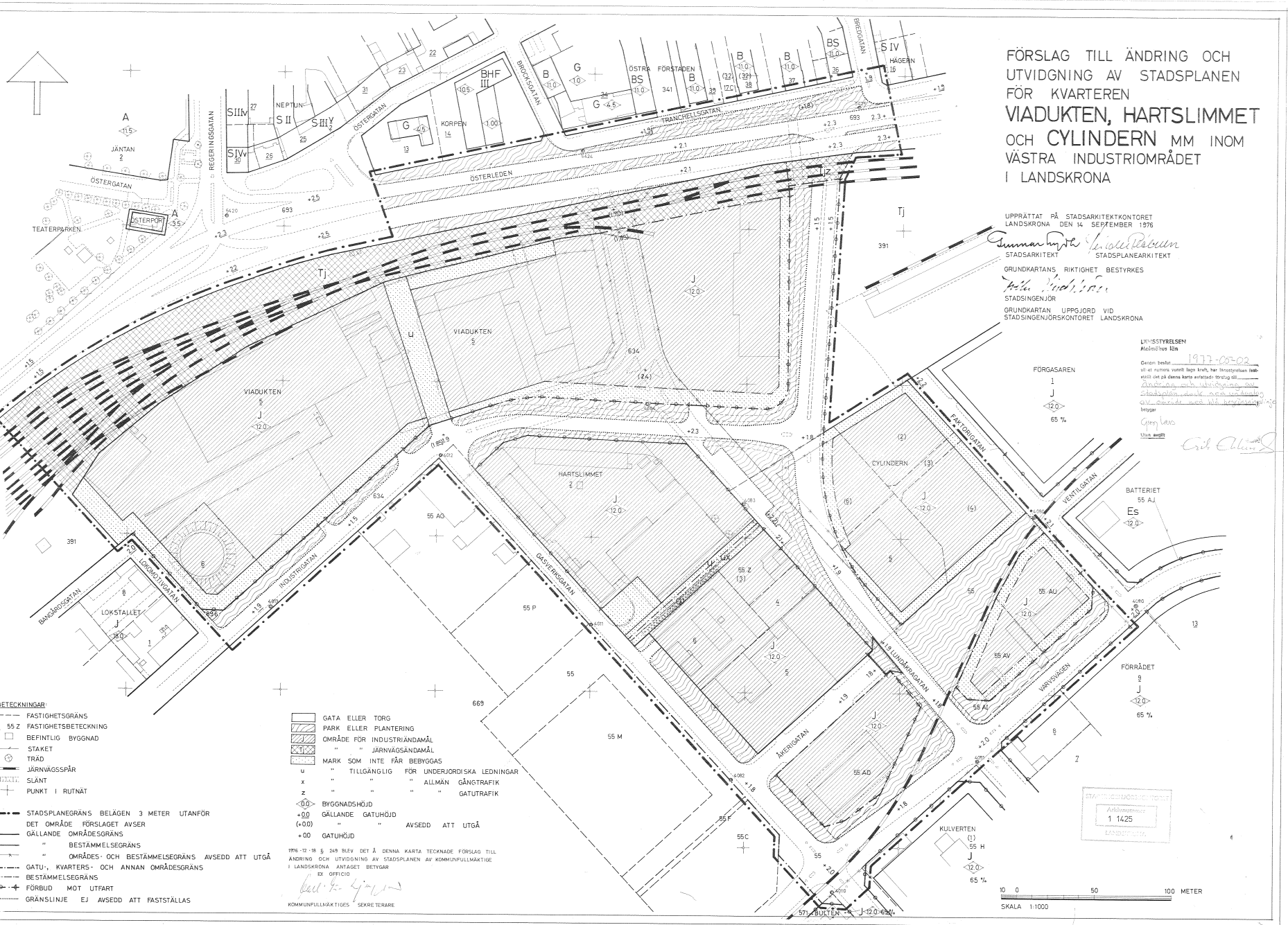
FÖRSLAG TILL ÄNDRING OCH UTVIDGNING AV STADSPLANEN FÖR KVARTEREN VIADUKTEN, HARTSLIMMET OCH CYLINDERN MM INOM VÄSTRA INDUSTRIOMRÅDET I LANDSKRONA



UPPRÄTTAT PÅ STADSARKITEKTKONTORET
LANDSKRONA DEN 14 SEPTEMBER 1976

STADSARKITEKT STADSPLANEARKITEKT

GRUNDKARTANS RIKTIGHET BESTYRKES

STADSINGENJÖR

GRUNDKARTAN UPPGJORD VID
STADSINGENJÖRSKONTORET LANDSKRONA

LÄNSSTYRELSEN
Malmöhus län

Genom beslut 1977-05-02
vill ett numera vunnit laga kraft, har länsstyrelsen fastställt det på denna karta avlämnade förslag till
ändring och utvidgning av
stadsplan jämte nära anslutning
av område med hänsynsmål
betygar

Ulla Ljung
Utdn. avgift

STADSINGENJÖRENS ARKIV
Arkivnummer
1 1425
LANDSKRONA

BETECKNINGAR:

- FASTIGHETSGRÄNS
- 4 55 Z FASTIGHETSBETECKNING
- BEFINTLIG BYGGNAD
- STAKET
- TRÄD
- JÄRNVÄGSSPÅR
- SLÄNT
- PUNKT I RUTNÄT
- STADSPLANEGRÄNS. BELÄGEN 3 METER UTANFÖR DET OMRÅDE FÖRSLAGET AVSER
- GÄLLANDE OMRÅDESGRÄNS
- " BESTÄMMELSEGRÄNS
- " OMRÅDES- OCH BESTÄMMELSEGRÄNS AVSEDD ATT UTGÅ
- GATU-, KVARTERS- OCH ANNAN OMRÅDESGRÄNS
- BESTÄMMELSEGRÄNS
- FÖRBUD MOT UTFART
- GRÄNSLINJE EJ AVSEDD ATT FASTSTÄLLAS

- GATA ELLER TORG
- PARK ELLER PLANTERING
- OMRÅDE FÖR INDUSTRIÄNDAMÅL
- " " JÄRNVÄGSÄNDAMÅL
- MARK SOM INTE FÅR BEBYGGAS
- u " TILLGÄNGLIG FÖR UNDERJORDISKA LEDNINGAR
- x " " " ALLMÄN GÅNGTRAFIK
- z " " " " GATUTRAFIK
- 0.0 BYGGNADSHÖJD
- +0.0 GÄLLANDE GATUHÖJD
- (+0.0) " " AVSEDD ATT UTGÅ
- +0.0 GATUHÖJD

1976 -12 - 18 § 249 BLEV DET Å DENNA KARTA TECKNADE FÖRSLAG TILL ÄNDRING OCH UTVIDGNING AV STADSPLANEN AV KOMMUNFULLMÄKTIGE I LANDSKRONA ANTAGET BETYGAR
EX OFFICIO

KOMMUNFULLMÄKTIGES SEKRETERARE

10 0 50 100 METER
SKALA 1:1000

1 1425
2
12-LAN-469