11.082-971-73

STADSARKITEKTKONTORET
HALMSTAD
STADSPLAN NR. 507/3

FÖRSLAG TILL ÄNDRING AV STADSPLANEN FÖR OMRÅDE VID LARSFRIDSVÄGEN I HALMSTAD

UPPGJORT I NOVEMBER 1972

STADSPLANEKARTA

Halmstad den 7 november 1972.

Hagen Persson
stadsarkitekt

Göran Ericsson
planarkitekt

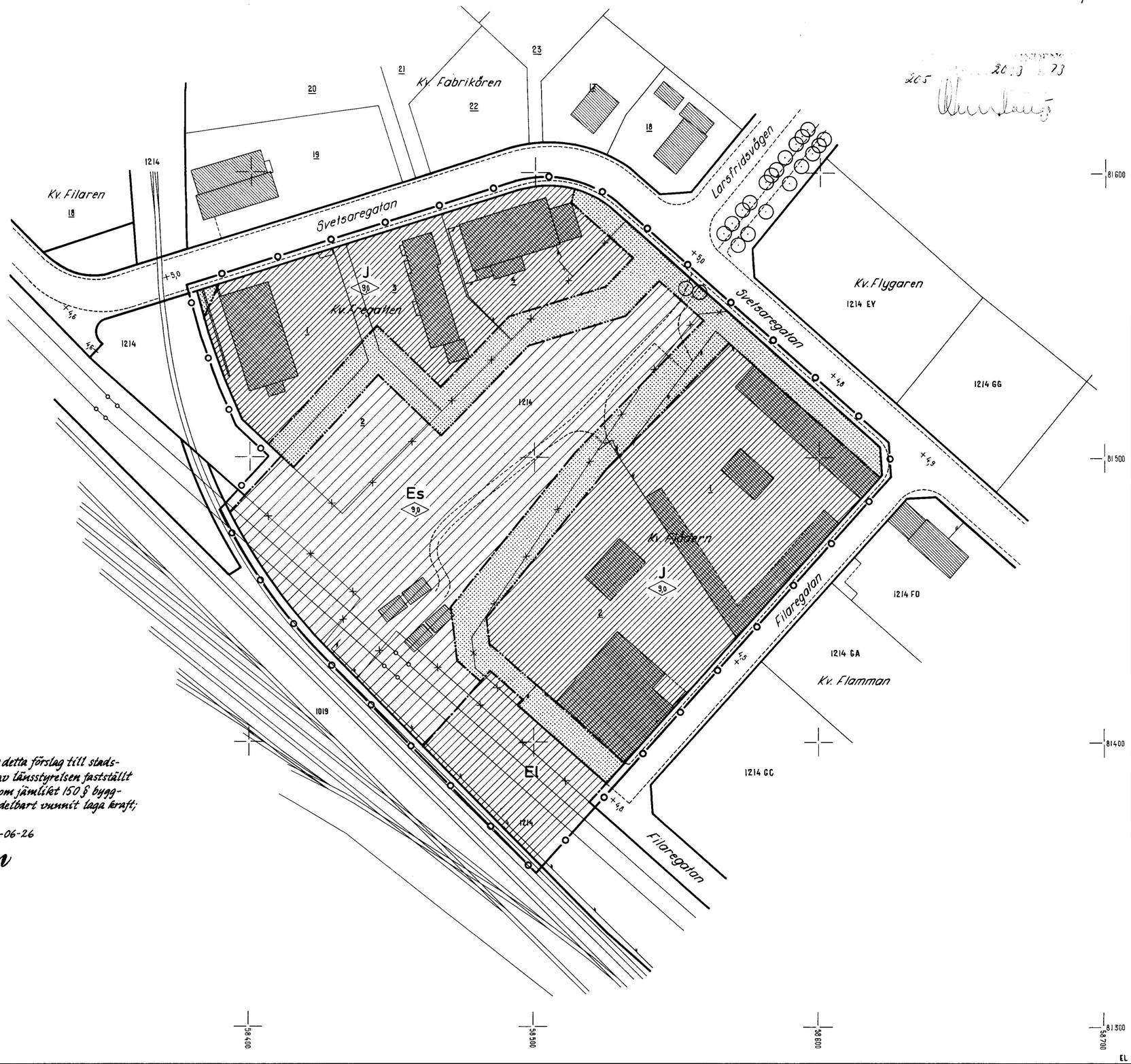

Beteckningar:

A. Gränsbeteckningar:
- Linje belägen 3 meter utanför det område som förslaget avser.
- Gällande områdesgräns.
- Gällande områdesgräns avsedd att utgå.
- Områdesgräns.
- Bestämmelsegräns.

B. Områdesbeteckningar:

Byggnadskvarter.
- J — Område för industriändamål.
- Es — Område för transformatorstation.

Specialområde.
- EL — Område för högspänningsledning.

C. Övriga beteckningar:
- Mark som icke får bebyggas.
- 0,0 — Byggnadshöjd.
- Fastighetsgräns.
- Byggnad.
- Staket.
- Högspänningsledning.

1973-06-20 blev detta förslag till stadsplaneändring av länsstyrelsen fastställt genom beslut, som jämlikt 150 § byggnadslagen omedelbart vunnit laga kraft; betygar
Halmstad 1973-06-26

Gunn Winge
gunn Winge

Grundkartan uppgjord i november 1972.

Valter Håkansson
mätningsman

10 0 50 100m
Skala 1:1000

507