TIMRÅ 1989-12-11 B

D112

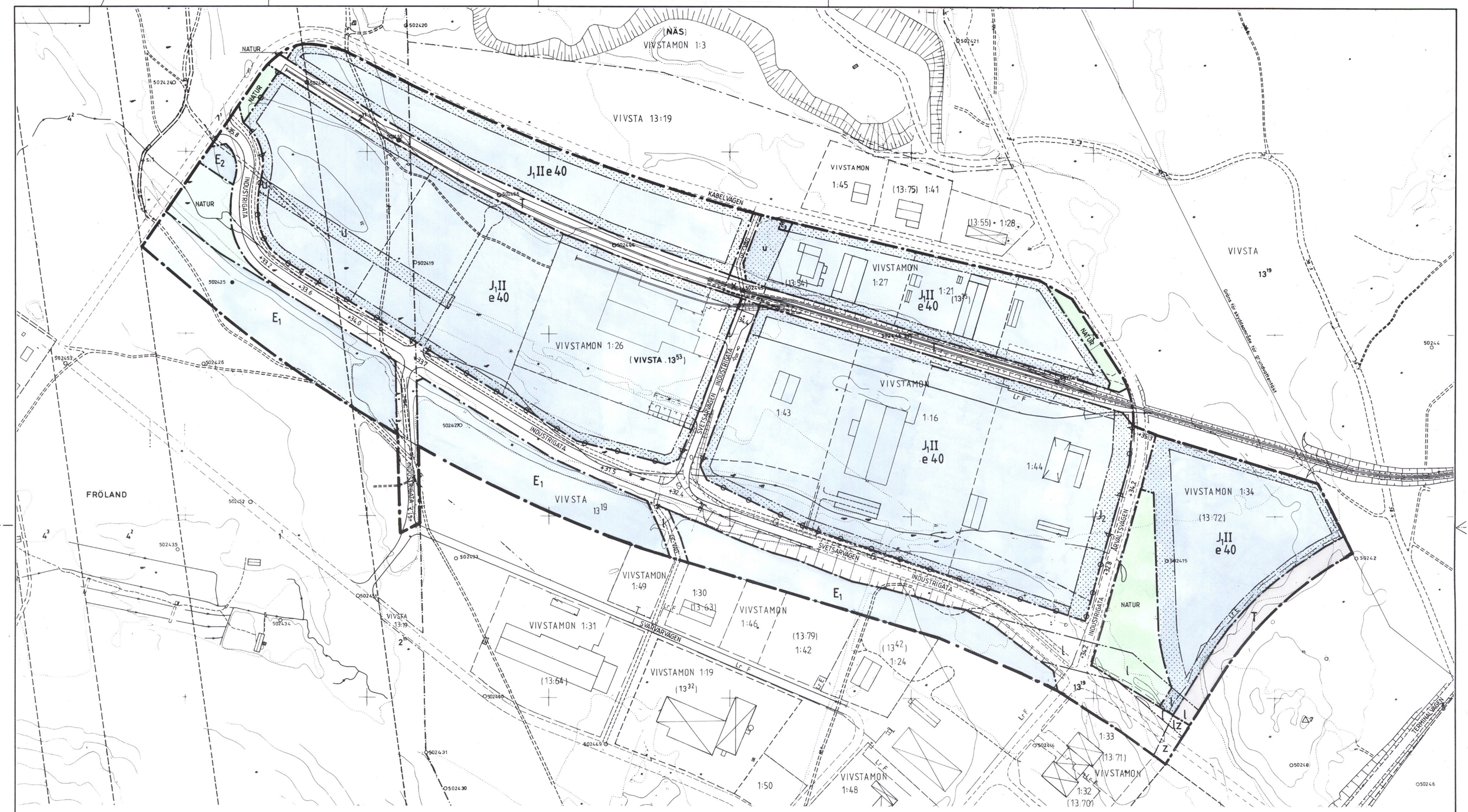

PLANKARTA
Gränsbeteckningar

GRÄNS FÖR PLANOMRÅDET
ANVÄNDNINGSGRÄNS
EGENSKAPSGRÄNS

1. Användning av allmänna platser

INDUSTRIGATA	INDUSTRITRAFIK
NATUR	NATUROMRÅDE
GC-VÄG	GÅNG- OCH CYKELTRAFIK

2. Användning av kvartersmark

E_1	LUFTLEDNING
E_2	PUMPSTATION
E_3	TRANSFORMATORSTATION
J_1	INDUSTRI
J_2	INDUSTRIPARK
T	INDUSTRISPÅR

3. Utnyttjandegrad

e 00	STÖRSTA BYGGNADSAREA I PROCENT AV FASTIGHETSAREAN

4. Begränsning av markens bebyggande

	MARKEN FÅR INTE BEBYGGAS
l	MARKEN SKALL VARA TILLGÄNGLIG FÖR ALLMÄN LUFTLEDNING
u	MARKEN SKALL VARA TILLGÄNGLIG FÖR ALLMÄNNA UNDERJORDISKA LEDNINGAR
x	MARKEN SKALL VARA TILLGÄNGLIG FÖR ALLMÄN GÅNG- OCH CYKELTRAFIK
z	MARKEN SKALL VARA TILLGÄNGLIG FÖR INDUSTRISPÅR

5. Markens anordnande

+ 0.0	FÖRESKRIVEN HÖJD ÖVER NOLLPLANET
	UTFART FÅR INTE ANORDNAS

6. Administrativa bestämmelser
GENOMFÖRANDETIDEN SLUTAR 31 DECEMBER 1999

ILLUSTRATIONER
---------- ILLUSTRERAD LINJE

DETALJPLANEN ÄR:
Godkänd av Byggnadsnämnden 1989-10-30
Antagen av Kommunfullmäktige 1989-12-11
Laga kraftvunnen 1990-01-12

Grundkartan kompletterad beträffande fastighetsredovisningen augusti 1989

BENGT NILSSON
ingenjör

BETECKNINGAR
1:35 gällande registerbeteckning
(13:53) tidigare ,, (ej gällande)

ändring av detaljplan för

VIVSTA INDUSTRIOMRÅDE, SVETSARVÄGEN

VIVSTA 13:19, VIVSTAMON 1:16, 1:26, 1:27, 1:43 M FL
Timrå kommun, Västernorrlands län

UPPRÄTTAD 1989-06-26, REVIDERAD 1989-10-30

HANS-ERIK ÅSLIN
STADSARKITEKT

50 40 30 20 10 0 50 100 150 200m
SKALA 1:2000

2262-P89/1211/2

D112

TIMRÅ 89.12.11 B

AARQUE UF 2002 RITFILM

AARQUE 3358-83