11.081-621-80

STADSARKITEKTKONTORET
HALMSTAD
STADSPLAN NR 656/6

FÖRSLAG TILL STADSPLAN FÖR OMRÅDE NORR OM ÄNGDALAGATAN (KÄRLEKEN) ÖVRABY OCH S:T NIKOLAI HALMSTAD

UPPGJORT I OKTOBER 1978

STADSPLANEKARTA

HALMSTAD DEN 1 NOVEMBER 1978

Olle Palm
planarkitekt

Roland Ekraimson
planingenjör

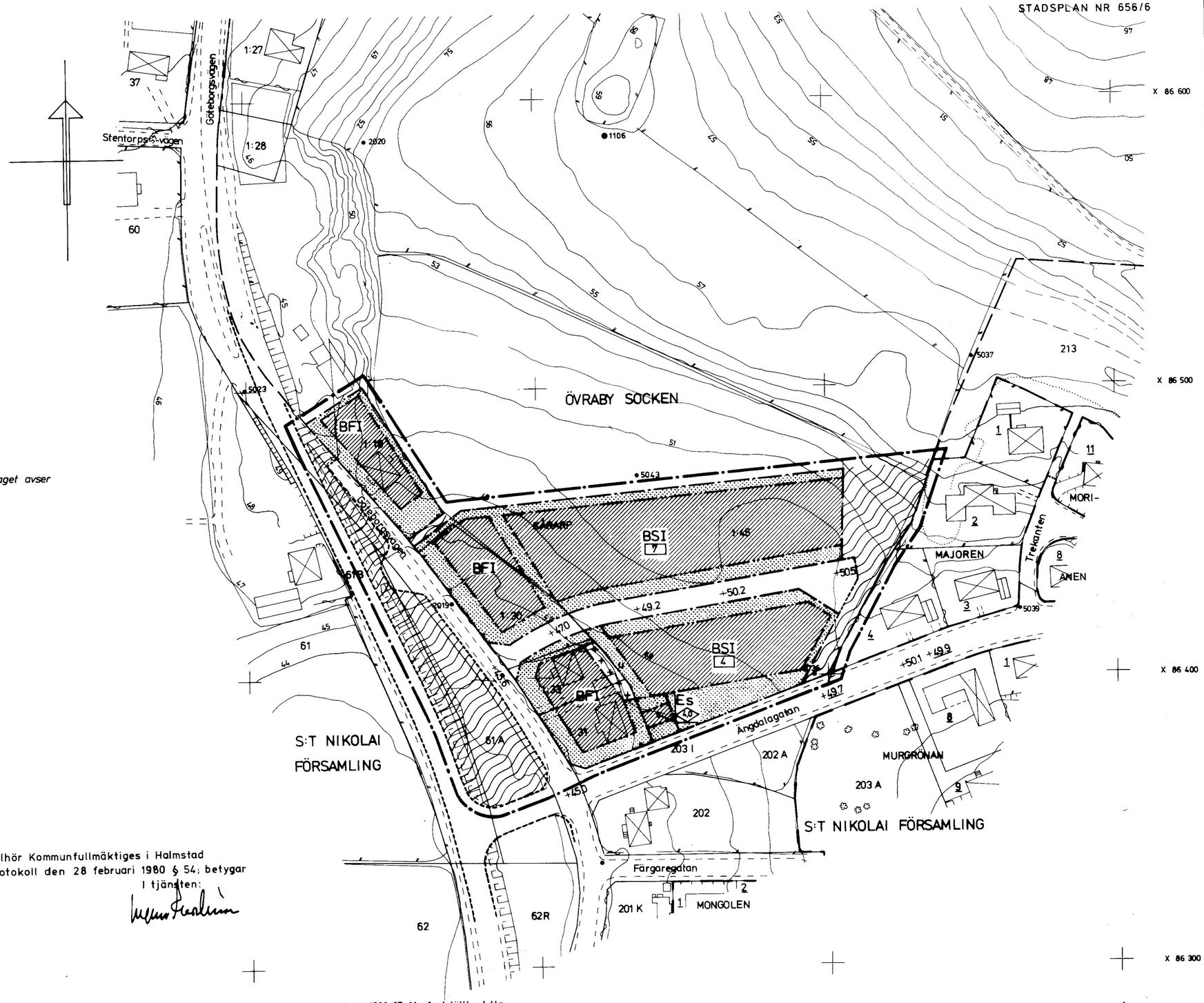

Beteckningar

A. Gränsbeteckningar

- Linje belägen 3 meter utanför det område som förslaget avser
- Gällande områdesgräns avsedd att bibehållas
- Områdesgräns
- Bestämmelsegräns
- Gränslinje ej avsedd att fastställas

B. Områdesbeteckningar

Allmän plats
- Vägmark
- Park eller plantering

Byggnadskvarter
- BS — Område för bostadsändamål, sammanbyggda hus
- BF — Område för bostadsändamål, fristående hus

Specialområde
- Es — Transformatorstation

C. Övriga beteckningar

- Mark som icke får bebyggas
- Mark för uthus o.dyl.
- u — Mark tillgänglig för underjordiska ledningar
- +0.0 — Gatuhöjd
- I — Antal våningar
- 0.0 — Byggnads höjd
- 0 — Antal tomter

KOORDINATSYSTEM: HALMSTADS
HÖJDSYSTEM: RIKETS 1970
STANDARDKLASS: I
FASTIGHETSREDOVISNINGEN DATERAD 1978-11-17

GRUNDKARTAN UPPRÄTTAD I NOV. 1978 GENOM UTDRAG UR KOMMUNENS PRIMÄRKARTVERK

(VALTER HÅKANSSON)
STADSINGENJÖR

10 0 50 100 m
SKALA 1:1000

Tillhör Kommunfullmäktiges i Halmstad protokoll den 28 februari 1980 § 54; betygar
I tjänsten:

Länsstyrelsen har 1980-07-11 fastställt detta förslag. Beslutet har numera vunnit laga kraft.
Halmstad 1980-11-12

Britt-Marie Skoglund

Tillhör länsstyrelsens i Hallands län beslut
1980-07-11

656a ÖVR, SNI

RK 2010-10-80 Halmstad stad Ängdalagatan m m