YNGSJÖ 11:182 m fl (GLANSABOVÄGEN)

I ÅHUS

KRISTIANSTADS KOMMUN
KRISTIANSTADS LÄN

FÖRSLAG TILL BYGGNADSPLAN SAMT UPPHÄVANDE AV DEL AV AVSTYCKNINGSPLAN

UPPRÄTTAD 1982-03-02 AV

SUNE FRISTRÖM
STADSARKITEKT

ÅKE LINDGREN
PLANARKITEKT

BJÖRN ANDERSSON
PLANINGENJÖR

BETECKNINGAR, BYGGNADSPLANEKARTA

A. GRÄNSBETECKNINGAR

- BYGGNADSPLANEGRÄNS BELÄGEN 4 m UTANFÖR PLANOMRÅDET
- GRÄNS FÖR OMRÅDE INOM VILKET AVSTYCKNINGSPLAN AVSES ATT UPPHÄVAS
- GÄLLANDE OMRÅDESGRÄNS AVSEDD ATT BEHÅLLAS
- GÄLLANDE OMRÅDESGRÄNS AVSEDD ATT UTGÅ
- OMRÅDESGRÄNS
- BESTÄMMELSEGRÄNS
- ILLUSTRATIONSLINJER EJ AVSEDDA ATT FASTSTÄLLAS

B. OMRÅDESBETECKNINGAR

ALLMÄN PLATS
I VÄG RESP PARK

BYGGNADSKVARTER
BFfI BOSTÄDER FRILIGGANDE FRITIDSHUS
C SAMLINGSLOKALER

C. ÖVRIGA BETECKNINGAR AVSEDDA ATT FASTSTÄLLAS

MARK SOM INTE FÅR BEBYGGAS
MARK FÖR UTHUS OCH DYLIKT
I ANTAL VÅNINGAR
0,0 TAKLUTNING, MAXIMAL VINKEL
0,0 BYGGNADSHÖJD

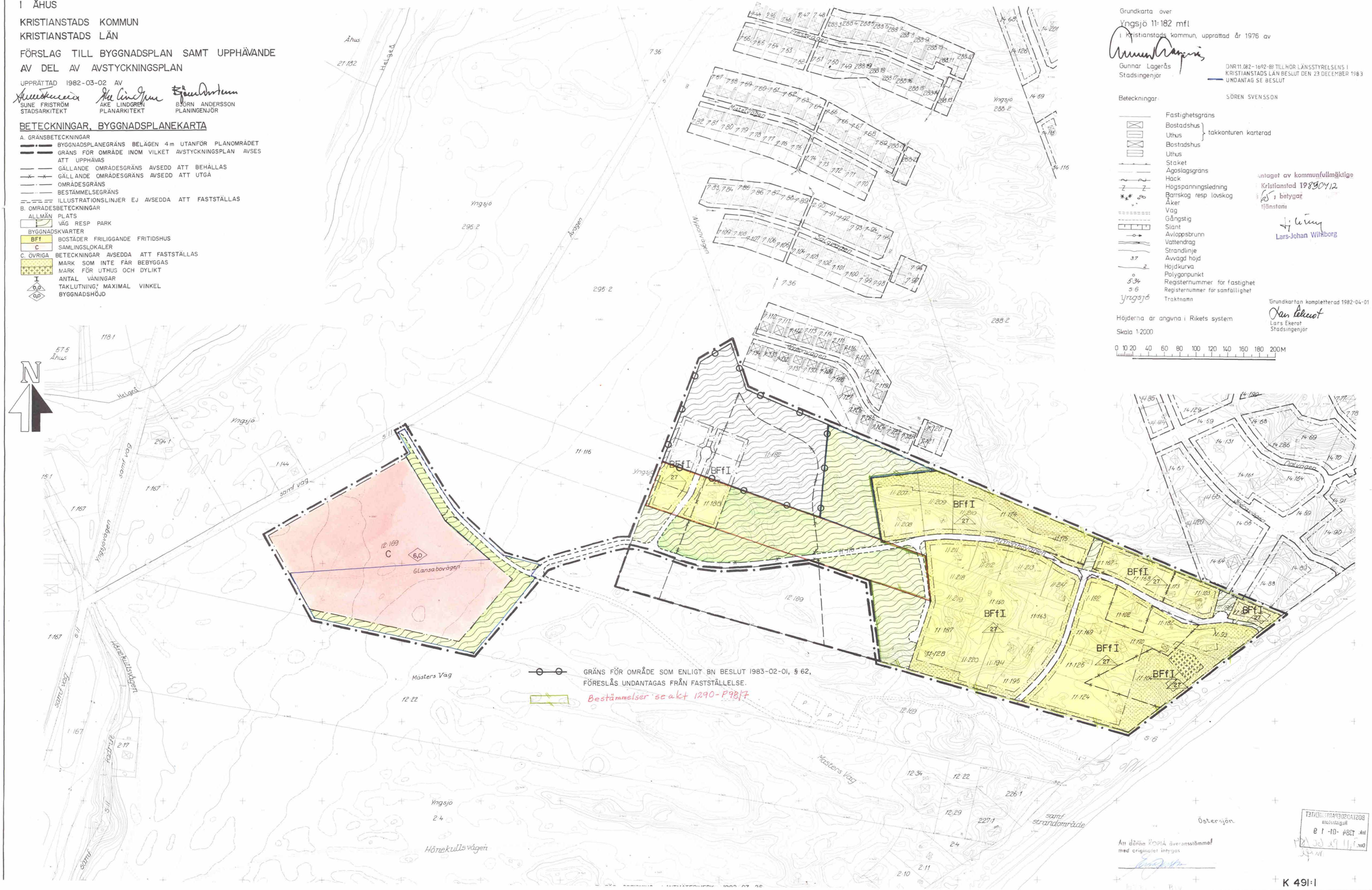

Grundkarta över
Yngsjö 11:182 mfl
i Kristianstads kommun, upprättad år 1976 av

Gunnar Lagerås
Stadsingenjör

DNR 11.082-1692-87 TILLHÖR LÄNSSTYRELSENS I KRISTIANSTADS LÄN BESLUT DEN 23 DECEMBER 1983
UNDANTAG SE BESLUT

Beteckningar SÖREN SVENSSON

- Fastighetsgräns
- Bostadshus } takkonturen karterad
- Uthus
- Bostadshus
- Uthus
- Staket
- Ägoslagsgräns
- Hack
- Högspänningsledning
- Barrskog resp lövskog
- Åker
- Väg
- Gångstig
- Slänt
- Avloppsbrunn
- Vattendrag
- Strandlinje
- 3.7 Avvägd höjd
- 2 Höjdkurva
- Polygonpunkt
- 5:34 Registernummer för fastighet
- 5:6 Registernummer för samfällighet
- Yngsjö Traktnamn

Höjderna är angivna i Rikets system

Skala 1:2000

0 10 20 40 60 80 100 120 140 160 180 200M

Antaget av kommunfullmäktige
Kristianstad 1988-04-12
§ betygar
tjänsten:
Lars-Johan Wirkborg

Grundkartan kompletterad 1982-04-01
Lars Ekerot
Stadsingenjör

Att detta KOPIA överensstämmer med originalet intygas

BOSTADSDEPARTEMENTET
Registratur
Ink. 1984 -01- 19
Dnr

K 491:1