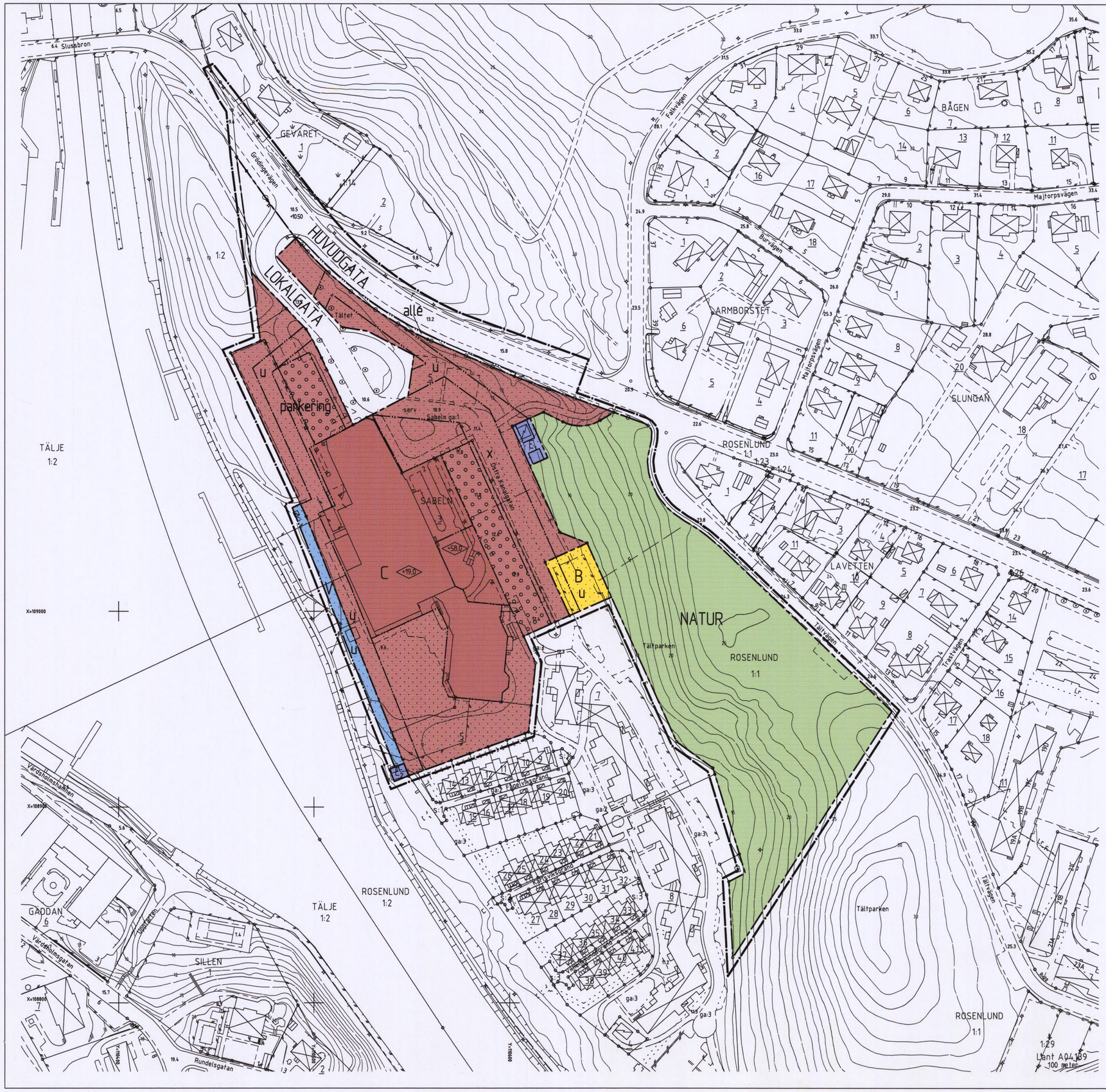

GRUNDKARTANS BETECKNINGAR

- Gränspunkt, inmätt eller beräknad
- Gränspunkt, digitaliserad
- Fastighetsgräns
- Annan gräns för område för servitut, ledningsrätt, nyttjanderätt, fornlämning
- 1 Registernummer för fastighet med kvartersnamn
- 1:1 Registernummer för fastighet med traktnamn
- ga:1 Registernummer för gemensamhetsanläggning
- Byggnad i allmänhet
- Bostadshus med fakkontur resp husliv
- Uthus med fakkontur resp husliv
- Skärmtak
- Transformatorbyggnad
- Trappa
- Bassäng
- Staket
- Stödmur
- Stenmur
- Häck
- Vattendrag
- Slänt
- Väg
- Ägoslagsgräns
- Ängs-, hag-, betesmark eller ospec gräsyta
- Enstaka träd
- Belysningsstolpe
- Avloppsledning i mark
- Teleledning i mark
- 0,0 Avvägd höjd
- +0,0 Gällande höjd
- Höjdkurvor (med 1 meters ekvidistans)
- Osäker höjdkurva

Koordinatsystem: Södertälje lokala
Höjdsystem: Södertälje lokala
Grundkarta med fastighetsredovisning upprättad 1999-10-01

Ebba Löndahl Åkerman
Lantmätare

PLANKARTANS BETECKNINGAR

GRÄNSBETECKNINGAR

- Linje ritad 3 millimeter utanför planområdet
- Användningsgräns
- Egenskapsgräns

PLANBESTÄMMELSER

Bestämmelser utan beteckning på kartan gäller inom hela planområdet. Endast angiven användning och utformning är tillåten.

ANVÄNDNING AV ALLMÄN PLATS

- HUVUDGATA — Trafik mellan områden
- LOKALGATA — Lokaltrafik
- NATUR — Naturområde

ANVÄNDNING AV KVARTERSMARK

- B — Bostäder
- C — Centrum. Hotell- och rekreationsanläggning
- E_1 — Teknisk anläggning, transformatorstation
- E_2 — Teknisk anläggning, pumpstation
- V — Kanalområde

UTFORMNING AV ALLMÄN PLATS

- +00,0 — Föreskriven höjd över nollplanet
- allé — Planterad trädrad

BEGRÄNSNING AV MARKENS BEBYGGANDE

- Marken får inte bebyggas
- Marken får byggas över med körbart bjälklag
- u — Marken skall vara tillgänglig för allmänna underjordiska ledningar
- x — Marken skall vara tillgänglig för allmän gång- och cykeltrafik

MARKENS ANORDNANDE

- Utfart får inte anordnas
- parkering — Parkeringsplats skall finnas

PLACERING, UTFORMNING, UTFÖRANDE

- <00,0> — Högsta byggnadshöjd i meter över nollplanet

ADMINISTRATIVA BESTÄMMELSER

Genomförandetiden är tio år, räknat från dagen efter att planen har vunnit laga kraft. Genomförandebeskrivning har inte upprättats, eftersom inga genomförandefrågor uppstår i samband med detaljplanen.

Skala 1:1000

10 0 10 20 30 40 50 100 m

Detaljplan för
Kv SABELN 3 m m
(Sydpoolen)

inom ÖSTERTÄLJE
i Södertälje

ANTAGEN AV STADSBYGGNADSNÄMNDEN 2005-11-09 § 220
PLANEN HAR VUNNIT LAGA KRAFT 2005-12-15
På tjänstens vägnar
Lotta Lindstam

Upprättad på samhällsbyggnadskontoret i Södertälje 2005-09-12

Lotta Lindstam
Stadsarkitekt

Kent Edström
Arkitekt

0181K-P

1435 C/a