UNR 198517 11.082-270-87

SOSTADSGEMAKONTORET
Registratum
Ink. 1988-01-18
Dnr. 11.082-270-87
Akt.bil.

STADSARKITEKTKONTORET
HALMSTAD
STADSPLAN NR 760/25

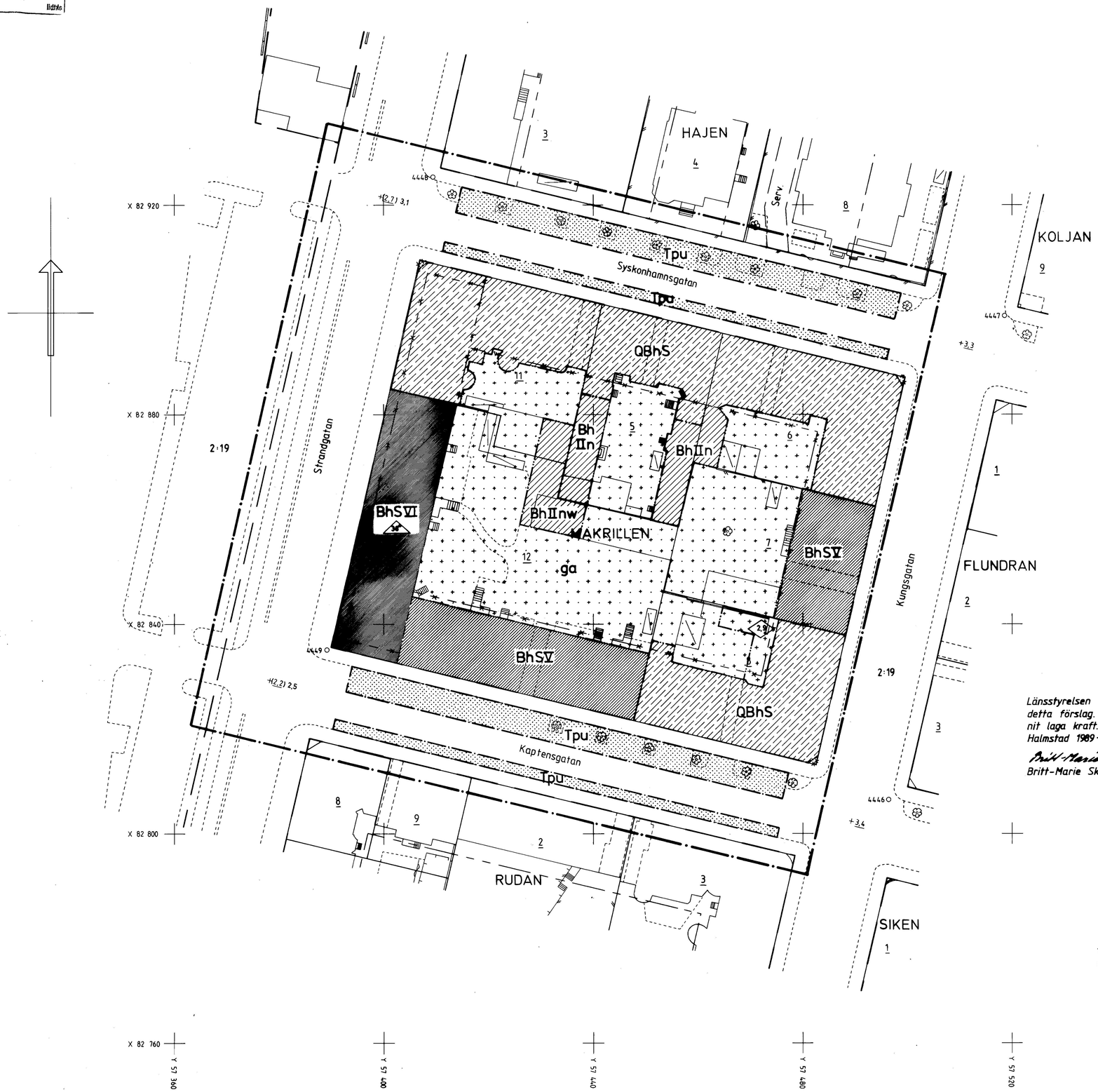

FÖRSLAG TILL
ÄNDRING AV STADSPLANEN FÖR

KV MAKRILLEN
MARTIN LUTHER
HALMSTAD

UPPGJORT I MARS 1986

STADSPLANEKARTA

Halmstad den 26 mars 1986

Olle Palm
planarkitekt

Anders Sennerdal
arkitekt

Beteckningar

A. Gränsbeteckningar

- *Linje belägen 3 meter utanför det område som förslaget omfattar*
- *Gällande områdesgräns avsedd att behållas*
- *Gällande områdesgräns avsedd att utgå*
- *Gällande bestämmelsegräns avsedd att behållas*
- *Gällande bestämmelsegräns avsedd att utgå*
- *Områdesgräns*
- *Bestämmelsgräns*

B. Områdesbeteckningar

Allmän plats

- *Gata*

Byggnadskvarter

- Bh — *Bostäder samt i vissa fall handel mm*
- Q — *Kulturreservat*

Specialområde

- Tp — *Parkering*

C. Övriga beteckningar

- *Mark som inte får bebyggas*
- *Mark för uthus o dyl*
- *Mark där uthus o dyl undantagsvis får uppföras*
- u — *Ledningsområde*
- ga — *Mark tillgänglig för gemensam gård*
- S — *Sammanbyggda hus*
- II, V, VI — *Antal våningar*
- n — *Förbud mot vindsinredning*
- 00 — *Byggnadshöjd*
- 00° — *Taklutning, maximal vinkel*
- w — *Övergångsbestämmelse*
- +(0,0) — *Gällande gatuhöjd avsedd att utgå*
- + 0,0 — *Gatuhöjd*

Länsstyrelsen har 1988-12-06 fastställt detta förslag. Beslutet har numera vunnit laga kraft.
Halmstad 1989-03-14

Britt-Marie Skoglund

Grundkartan reviderad den 14 april 1986 av
Sven Palmkvist
Stadsingenjör

Grundkartan upprättad den 22 oktober 1985 av
Sven Palmkvist
stadsingenjör

Tillhör Kommunfullmäktiges i Halmstad protokoll den 27 november 1986 § 366; betygar
Ä tjänsten:
Göran Hegen

Koordinatsystem: Halmstad
Höjdsystem: Rh 70
Mätklass: III
Beteckningssystem: TFA 4.6 B:1

10 5 0 10 20 30 40M
Skala 1:400

Tillhör länsstyrelsens i Hallands län beslut 1988-12-06.

760 a MLU